



Alcaldía Municipal
Ibagué
NIT.800113389-7



SECRETARÍA DE DESARROLLO RURAL Y DEL MEDIO AMBIENTE
DESPACHO

INFORME EMERGENCIA VIAL

Municipio: Ibagué.
Fecha de visita: 21 de abril de 2017.
Presentado a: César Picón Arciniegas, Secretario de Desarrollo Rural y Ambiente.

Debido a las continuas lluvias presentadas en el municipio de Ibagué, se ha producido una saturación en los suelos que ha inducido a movimientos de remoción en masa en diferentes vías terciarias del municipio de Ibagué, obstruyendo el acceso vehicular y peatonal.

En relación a lo anterior, la Secretaría de Desarrollo Rural y Medio Ambiente ha realizado de manera oportuna intervención en la remoción de los diferentes deslizamientos y en la rehabilitación de las vías que comunican a las diferentes veredas del municipio de Ibagué con el objetivo de garantizar la integridad de las personas y el desarrollo económico.

De igual manera ha iniciado mantenimiento de vías terciarias para de esta manera poder mejorar la calidad de vida de nuestros campesinos en cuanto a su seguridad, comodidad, reducción de tiempos de desplazamiento y transitabilidad.



Deslizamiento de rocas y tierra vía San Bernardo – San Juan de la China



Recuperación vía San Bernardo – San Juan de la China.



Remoción de deslizamientos vereda el Colegio



Mejoramiento de pasos vía vereda el Colegio

CAM LA POLA CRA 4 ENTRE CALLE 6ª y 7ª

Código postal 730006

rural@alcaldiadeibague.gov.co

Tel – 2638680 -2639572 – ext. 101 – 102 – 103-105-107



Alcaldía Municipal
Ibagué
NIT.800113389-7



SECRETARÍA DE DESARROLLO RURAL Y DEL MEDIO AMBIENTE
DESPACHO



Mejoramiento pasos críticos vereda Santa Bárbara.



Paso crítico habilitado vereda Santa Bárbara.



Remoción de deslizamiento vía vereda Martinica, sector Altamira.



Paso habilitado, vía vereda la Martinica, sector Altamira.



Deslizamiento vía vereda Potrero Grande.

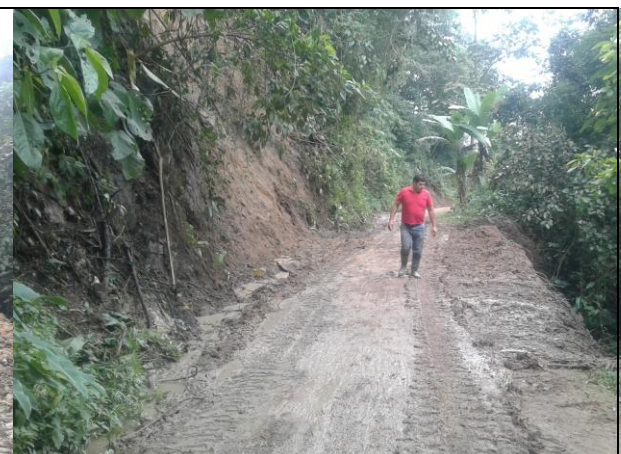

Remoción de deslizamiento vía Potrero Grande.



SECRETARÍA DE DESARROLLO RURAL Y DEL MEDIO AMBIENTE
DESPACHO



Remoción de deslizamientos vía vereda Potrero Grande Alto.



Remoción de deslizamientos vía vereda Potrero Grande Alto.



Remoción de deslizamiento en la vía que comunica a la vereda la Florida.



Remoción del deslizamiento en la vía que comunica a las veredas San Juan de la China – La Isabela.



Deslizamiento en la vía que comunica a la vereda Tapias, sector el salón.



Remoción del deslizamiento en la vía que comunica a la vereda Tapias, sector el salón.



Alcaldía Municipal
Ibagué
NIT.800113389-7



SECRETARÍA DE DESARROLLO RURAL Y DEL MEDIO AMBIENTE
DESPACHO



Pérdida de la banca costado derecho vía vereda el Rubí.



Conformación de la banca vía vereda el Rubí.



Mejoramiento de la vía entre el barrio el Salado hacia la vereda Carrizales.



Conformación de la vía hacia la vereda de Carrizales.



Mejoramiento de la vía hacia la vereda Llanos del Combeima.



Mejoramiento de la vía hacia la vereda Llanos del Combeima.



Alcaldía Municipal
Ibagué
NIT.800113389-7



SECRETARÍA DE DESARROLLO RURAL Y DEL MEDIO AMBIENTE
DESPACHO

CONCLUSIONES

1. En atención a las emergencias presentadas en el mes de abril por los deslizamientos sobre las diferentes vías terciarias del municipio de Ibagué, se removieron aproximadamente 2350 metros cúbicos de tierra y se habilitaron aproximadamente 73 kilómetros de vía.
2. Se realizó 5 kilómetros de mantenimiento y mejoramiento a la vía que comunica a la vereda Llanos del Combeima.
3. Se realizó 2 kilómetros de mantenimiento y mejoramiento a la vía que comunica a la vereda de Carrizales.

Cordialmente,

HORACIO MOLANO ESPINOSA
Ingeniero Civil
Contratista
Secretaría de Desarrollo Rural y Medio Ambiente