 <p>Alcaldía Municipal <b>Ibagué</b> NIT.800113389-7</p>	<b>PROCESO:</b> GESTION AMBIENTAL	<b>Código</b> FOR-09-PRO-GAM-02	
		<b>Versión:</b> 02	
	<b>FORMATO:</b> SEGUIMIENTO A LAS ACTIVIDADES DEL PGIRS	<b>Fecha:</b> 2018/07/30	
		<b>Página:</b> 1 de 1	

**PLAN DE GESTIÓN INTEGRAL DE RESIDUOS SÓLIDOS  
SEGUIMIENTO A LAS ACTIVIDADES REALIZADAS POR EL PRESTADOR DEL SERVICIO**

FECHA: 30/11/2019      HORA: 8:45 AM      LUGAR: PLAZA DE MERCADO CLL 21

Tipo de Seguimiento:    Rutas de Recolección       Corte de Césped y Poda de Arboles     
 Plazas de Mercado   X      Lavado de áreas publicas     
 Barrido y limpieza   

<b>Rutas de recolección</b>
Tipo de Vehículo:
Número Vehículo:
Estado Vehículo:

<b>Plazas de mercado</b>
Nombre de Plaza
<u>PLAZA DE MERCADO CLL 21</u>
Estado Chut basuras
<u>BUENO</u>
Estado Caja estacionaria
<u>BUENO</u>

<b>Barrido y limpieza</b>
Tipo de Barrido:
Frecuencia de Barrido:

Observaciones del Seguimiento:

El seguimiento inicia a las 8:45 am, del día sábado 30 de Noviembre.

Al inicio del seguimiento se observa chute con puertas cerradas.

Se observa vía de acceso en buenas condiciones, con disposición inadecuada de residuos a las afueras del chute.

En la caja exterior se observa rejilla externa con recubrimiento en polisombra la cual requiere de cambio.

La puerta de acceso está en buenas condiciones de estructura y color.



Al ingreso al chute se observa canal de desagüe de aguas negras con rejilla y recubrimiento de polisombra la cual requiere cambio.

Al interior del chute se observa ubicación de 12 contenedores, de estos en el momento de la visita se observan 5 llenos.

Se observan las paredes del chute con recubrimiento en cerámica hasta la mitad, y con pintura.

La cubierta o tejado sigue presentando ruptura, permitiendo el ingreso de aguas lluvias.

Los circuitos eléctricos presentan cables expuestos, sin protección, luminarias inexistentes al interior del chute.

 <p>Alcaldía Municipal <b>Ibagué</b> NIT.800113389-7</p>	<p><b>PROCESO:</b> GESTION AMBIENTAL</p>	<p><b>Código</b> FOR-09-PRO-GAM-02</p>	
		<p><b>FORMATO:</b> SEGUIMIENTO A LAS ACTIVIDADES DEL PGIRS</p>	
	<p><b>Fecha:</b> 2018/07/30</p>		
		<p><b>Página:</b> 2 de 1</p>	

Se observan pisos en cemento con desgaste, desnivel, pero limpios e higienizados al momento de la visita.

Existe punto hidráulico con llave para obtener agua para lavado del área con dos canecas.

La recolección de los residuos se realiza de forma diaria de dos a tres veces día, una vez reportado el lleno de los contenedores.

No se observa presencia de aves de carroña, roedores o perros en el área.

El seguimiento termina a las 9:10 am, sin otra novedad.

### RECOMENDACIONES

Es importante dar continuidad al proceso de educación a los funcionarios y adjudicatarios de las plazas de mercado en temáticas de separación en la fuente y presentación de residuos, para que asuman la responsabilidad que como generadores y administradores de la plaza se tiene.

Es el informe,



**SEGUIMIENTO REALIZADO POR:** FLOR SANDY CASTIBLANCO M

**CEDULA:** 65.759.943

**PROFESION:** Profesional en Salud Ocupacional

Esp. Gestión Ambiental

**CARGO:** Contratista



Alcaldía Municipal  
**Ibagué**  
NIT.800113389-7

**PROCESO:** GESTION AMBIENTAL

**FORMATO:** SEGUIMIENTO A LAS  
ACTIVIDADES DEL PGIRS

**Código** FOR-09-PRO-GAM-02

**Versión:** 02

**Fecha:** 2018/07/30

**Página:** 3 de 1



## EVIDENCIAS



ENTRADA CHUTE



REJILLA CAJA EXTERNA



REJILLA CAJA INTERNA



UBICACIÓN DE CONTENEDORES

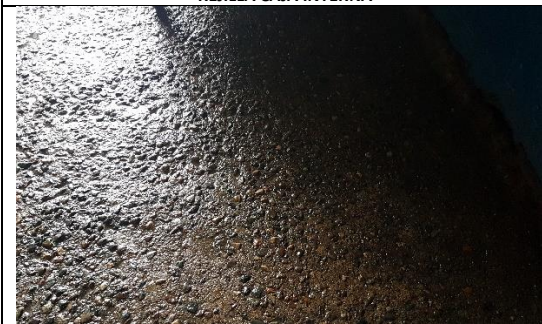

ESTADO DE PISOS



ESTADO DE CUBIERTA O TEJADO



ESTADO DE PAREDES



PUNTO HIDRAULICO PARA SUMINSITRO DE AGUA