

INFORME DE GESTIÓN AREA DE OPERACIONES INTERASEO S.A.S E.S.P

DICIEMBRE 2021

📍 Carrera 38 No. 10-36 oficina 907 Edificio Milenio
☎ Teléfono: (574) 325 99 70 Medellín, Colombia
🌐 www.interaseo.com.co

TABLA DE CONTENIDO



1. PROGRAMA INSTITUCIONAL.....	4
2. PROGRAMA DE RECOLECCIÓN Y TRANSPORTE	5
2.1 Alcance del servicio.....	5
2.2 Recolección Domiciliaria.....	7
2.3 Recolección Grandes Generadores.....	8
2.4 Recolección Servicios especiales	9
2.5 Recolección vía pública.....	9
2.6 Recolección área rural	10
2.7 Recolección de Inservibles.....	11
2.8 Recolección Peatonales	13
2.9 Control prestación del servicio de recolección.....	13
2.10 Toneladas recogidas en el municipio de ibague	15
2.11 Problemática del servicio ordinario de aseo en el municipio de Ibagué.....	16
2.12 Acciones adelantadas por parte de la empresa	17
2.13 Puntos Críticos.....	18
2.14 Atención a Comunidades.....	19
2 PROGRAMA DE BARRIDO Y LIMPIEZA DE ÁREAS PÚBLICAS	20
3.1 Barrido manual y barrido de empuje.....	20
3.2 Frecuencias de barrido y limpieza de vías y áreas públicas según sector.	20
3.3 Brigadas de limpieza.....	¡Error! Marcador no definido.
3.4 Instalación y mantenimiento de cestas públicas.	27
3 PROGRAMA DE CORTE DE CÉSPED Y PODA DE ÁRBOLES.....	44
4.1 Corte de césped, parques y avenidas	44
4.2 Actividad de poda de árboles.....	47
4 PROGRAMA DE APROVECHAMIENTO.....	59

📍 Carrera 38 No. 10-36 oficina 907 Edificio Milenio
☎ Teléfono: (574) 325 99 70 Medellín, Colombia
🌐 www.interaseo.com.co

Lista de anexos

[ANEXO No. 1.](#) Macro y micro rutas del servicio de recolección. Programación recolección de inservibles.

[ANEXO No. 2.](#) Macro y micro rutas del servicio de Barrido y programación de cestas públicas.

[ANEXO No. 3.](#) Soportes intervenciones de avenidas y parques Objeto de Corte de Césped y Soportes intervenciones de podas de árboles.

1. PROGRAMA INSTITUCIONAL.

El área de operaciones de la empresa INTERASEO S.A.S E.S.P. prestadora del servicio de público de aseo de la ciudad de Ibagué, direcciona sus actividades de conformidad a los lineamientos establecidos en el decreto Numero 1077 de 2015 por el cual se reglamenta la prestación del servicio, la resolución 720 de 2015, por la cual se establece el régimen de regulación tarifaria, la Convocatoria Pública No 1 de 2008 realizada por el Municipio de Ibagué y adjudicada a favor de INTERASEO S.A.S E.S.P. y de conformidad al plan de gestión integral de residuos sólidos (PGIRS).

El presente documento recopila los resultados de las actividades para la prestación del servicio de aseo, correspondientes al periodo de abril de 2021, describiendo los aspectos de las labores operativas de recolección domiciliaria de los residuos producidos por todos los usuarios del servicio; transporte hasta el sitio de disposición final, barrido y limpieza de vías y áreas públicas y sus actividades complementarias para el municipio de Ibagué, corte de césped de vías y áreas públicas.

Los resultados presentados son el desarrollo de las actividades planeadas y ejecutadas por el área de operaciones la cual a su vez brinda el direccionamiento para apoyar en otros escenarios concernientes a la gestión con los residuos sólidos de la Ibagué como recolección de inservibles, apoyo logístico en actividades con otras entidades (del orden municipal, policía, Cortolima), limpieza de zonas verdes y espacios comunes.

2. PROGRAMA DE RECOLECCIÓN Y TRANSPORTE

2.1 Alcance del servicio.



Tabla 1 COMPACTADOR RECOLECTOR PRESENTANDO SERVICIO DE RECOLECCION DOMICILIARIA

El servicio contempla la recolección de los residuos sólidos domiciliarios residencial y no residencial, industriales, comerciales, institucionales, oficinas, plazas de mercado, pequeños y grandes productores, etc., la recolección de residuos sólidos derivados de las actividades de barrido, limpieza, poda de árboles, corte de césped y escombros de arrojo clandestino y domiciliarios, los demás estipulados en la normatividad vigente en materia de la Gestión Integral de Residuos Sólidos.

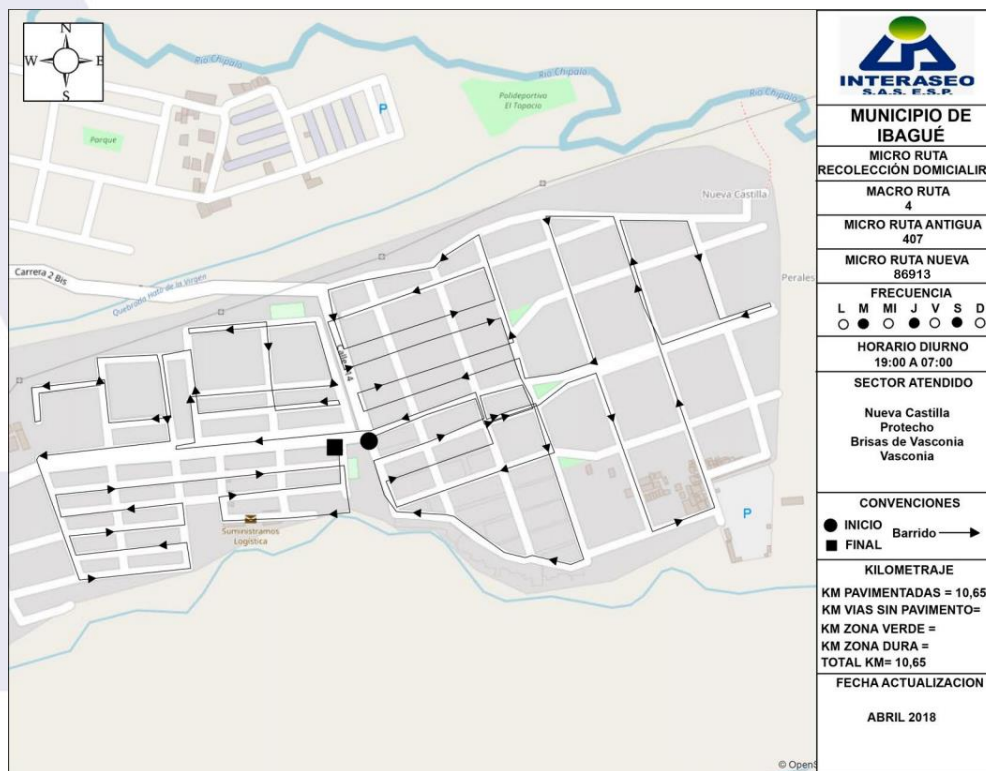

La atención de este servicio se realiza las 24 horas del día, distribuidos en dos turnos, en horarios comprendidos entre las 07:00 am a las 19:00 pm y de las 19:00 pm a las 07:00 am. Requiriendo que los vehículos asignados para esta labor, ejecuten con base en unos diseños de macro rutas y micro rutas preestablecidos y distribuidos en toda la ciudad; trayectos detallados a nivel de calles y manzanas dando una cobertura sobre un mismo recorrido a diferentes barrios de la ciudad y en diferentes horas dentro de un mismo turno. Por esta razón algunos sectores les corresponden un horario más temprano que otros.

En lo que respecta a la normatividad de almacenamiento y presentación de los residuos sólidos domiciliarios, el DECRETO 1077 DE 2015, establece que son obligaciones de los usuarios del servicio público de aseo el almacenamiento y presentación de los residuos, entendiéndose según la normatividad que la presentación de los residuos se realizará en el andén del inmueble del generador o en la unidad de almacenamiento de residuos sólidos, la cual debe cumplir requisitos mínimos y dentro estos permitir el fácil acceso y recolección de los residuos por los vehículos recolectores.

Según los compromisos establecidos la obligación de la empresa es recoger transportar y disponer los residuos sólidos domiciliarios presentados por los usuarios, precisando que el servicio de aseo en el componente de recolección, se ejecuta en los sitios donde los usuarios presentan los residuos domiciliarios para ser recogidos y se realiza utilizando el sistema puerta a puerta, salvo en los casos con limitaciones de las vías de acceso para los vehículos recolectores, requiriéndose para estos sitios que el personal ingrese, ejecute la recolección manual y la traslade hasta el sitio de accesibilidad al vehículo recolector.

2.2 Recolección Domiciliaria.

Este servicio de recolección domiciliaria de 100% cobertura en la ciudad de Ibagué Tolima se realiza en tres frecuencias que son: lunes, miércoles y viernes y otra que es martes, jueves y sábado, en horarios diurnos comprendidos entre las 07:00 am a 19:00 pm y *Ilustración 1 representación gráfica de micro ruta de recolección*

nocturnos entre las 19:00 pm y las 07:00 am, cuenta con vehículos tipo compactador de 10, 20 y 25 yardas de capacidad, vehículos tipo volqueta de 7 y 15 toneladas y vehículos tipo Amplirroll de 10 metros cúbicos.



tabla 2 Recolección domiciliaria

2.3 Recolección Grandes Generadores.

Este servicio dirigido especialmente a los suscriptores y/o usuarios no residenciales que generan y presentan para la recolección residuos sólidos en volumen igual o superior a un metro cúbico mensual, como lo son centros comerciales, plazas de mercado, empresas, etc. Cuenta en su parque automotor con vehículos tipo compactador de 10, 20 y 25 yardas de capacidad para el retiro de material y residuos sólidos y vehículos tipo Amplirroll de 10 metros cúbicos, para prestar el servicio de ubicación y retiro de cajas estacionarias de puntos fijos de estos grandes generadores.

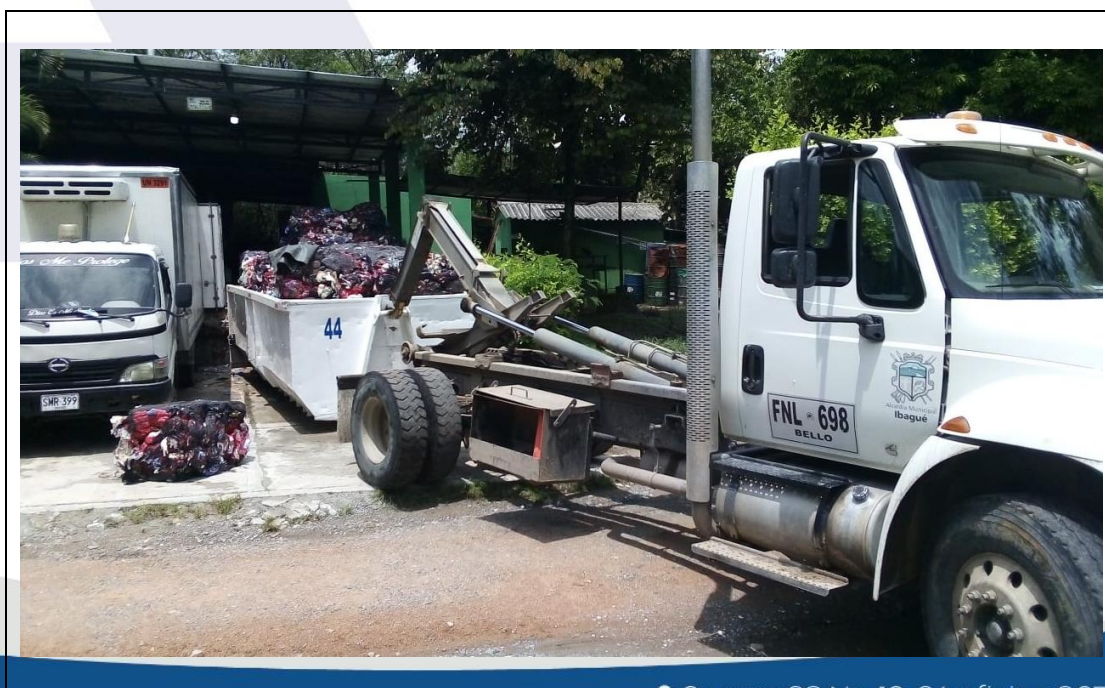

📍 Carrera 38 No. 10-36 oficina 907 Edificio Milenio
 ☎ Teléfono: (574) 325 99 70 Medellín, Colombia
 🌐 www.interaseo.com.co

2.4 Recolección Servicios especiales

Este servicio se le presta a la comunidad en general ya sea a grandes generadores o usuarios particulares que hagan un requerimiento especial, los vehículos utilizados para prestar dicho servicio son volquetas de 7 toneladas y vehículo Ampliroll para la ubicación y retiro de las cajas estacionarias que sean solicitadas.



tabla 3 Recolección servicios especiales

2.5 Recolección vía pública

Este servicio prestado en las principales vías públicas de la ciudad como los son avenidas, barrios y centro, cuenta con vehículos tipo compactador de 10, 20 y 25 yardas de capacidad, volquetas de 7 toneladas y Ampliroll de 10 metros cúbicos, este servicio se realiza con una frecuencia diaria en turnos diurnos y nocturnos.

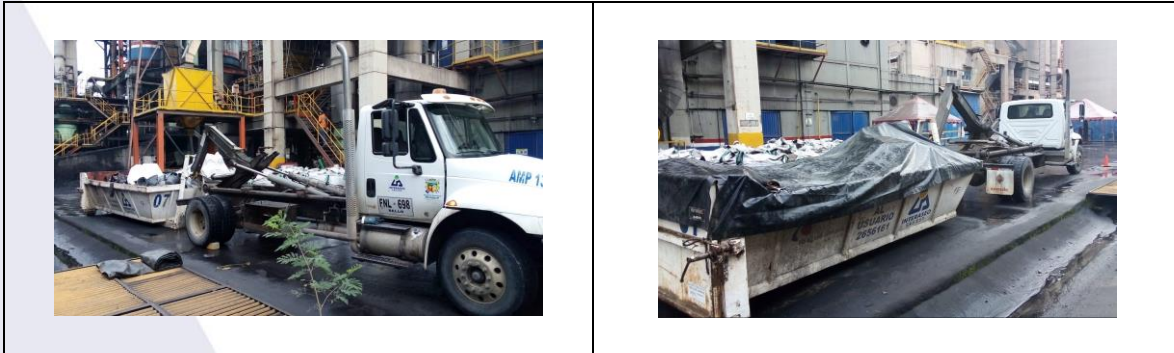

tabla 4 Recolección vía publica

2.6 Recolección área rural

Como parte de los compromisos empresariales se realiza la recolección, transporte y disposición final de los residuos sólidos generados en el sector rural, en donde las vías permiten la prestación adecuada del servicio. Servicio prestado con una frecuencia de una, dos y tres veces a la semana según sector en el área rural de Ibagué Tolima, con un vehículo tipo compactador de una capacidad de 20 o 25 yardas.

La conjugación de todos estos servicios nos lleva a tener un alcance y cobertura de recolección y limpieza en la ciudad de Ibagué, aplica para la recolección de residuos sólidos, residuos especiales tales como: muebles, llantas, escombros mezclados con residuos, enseres, colchones, podas y en general todo material voluminoso.



Ilustración 3 Recolección área rural

2.7 Recolección de Inservibles

INTERASEO S.A.S. E.S.P. tiene implementado la recolección de los residuos sólidos voluminosos (inservibles) y de gran tamaño, que no pueden ser recolectados normalmente dentro de la frecuencia de recolección domiciliar establecida, utilizando para esta actividad equipos tipo volqueta y cajas tipo Amplirroll. El procedimiento establecido para acceder a este servicio es el siguiente:

Equipo Volqueta: El usuario solicita el servicio de recolección especial al número telefónico 01 8000 423 711, línea de atención al usuario en la cual registran nombre, teléfono y dirección del peticionario, información que es tabulada y atendida en el sitio de petición con un equipo volqueta, conforme a una programación realizada por el área de operaciones según fecha de petición del servicio.





tabla 5 Recolección inservibles

Cajas Tipo Amplirroll: Direccionada a barrios y conjuntos de la ciudad; mediante solicitud escrita o telefónica al área comercial y de operaciones a los teléfonos 01 8000 423 711, se coordina con él o la peticionaria fecha y sitio de establecimiento de una caja temporal (por un día).

Instalada la caja el peticionario procede al almacenamiento de los residuos inservibles (colchones, muebles, llantas, enceres, madera, electrodomésticos no incluye la recolección de escombros de construcción); ni se incluye la recolección de residuos peligrosos, ni contaminantes (equipos contaminados por PCB (bifenilos policlorados entre ellos computadores, aires acondicionados, entre otros) estos últimos no pueden ser dispuestos por normatividad ambiental en el sitio de disposición final según resolución 0222 de 2011 expedida por ministerio de ambiente y desarrollo sostenible

2.8 Recolección Peatonales

El área de operaciones implementa el uso de callejeros para mejoramiento de la recolección de las calles peatonales de los barrios, actividad que ha generado excelentes resultados y ha sido de gran aceptación para la comunidad del sector.



tabla 6 callejeros en áreas residenciales

2.9 Control prestación del servicio de recolección.

La recolección cuenta con un programa de seguimiento de control y cumplimiento de las microrutas GPS; el cual permite georeferenciar las microrutas de recolección y transporte, posición geográfica de los vehículos, monitoreo de tiempos y movimientos de los vehículos recolectores, anexamos captura de pantalla. Este desarrollo tecnológico implementado por la organización se elaboró con el fin de garantizar la prestación del servicio de manera eficiente y con un seguimiento detallado de las actividades realizadas.

Ilustración 4 seguimiento satelital a vehículos compactadores, volquetas y amplirolles



Idem. Dispositivo	Tabla	Marca	Numero	Tipo Vehículo	Ignición	Ult. Fecha	T. Reporte	Velocidad	Odometro	Sentido	Ubicación
IV968	CTA008	Campo taller			🔴	04/03/2021 11:30:42	Reporte x tiempo	0	13624.6	Sur	-75.872085, 4.385848
RL-472	CTQ005	Campo Tanque			🔴	04/03/2021 11:28:44	Reporte x tiempo	0	7748.3	Noroccidente	-75.798732, 4.428427
MV435	CMF009	Camion			🔴	04/03/2021 06:43:24	Reporte x tiempo	0	83840.8	Suroccidente	-75.135082, 4.425386
UQ-825	AMP125	Amplirolles			🔴	04/03/2021 11:30:36	Reporte x tiempo	0	45215.1	Suroccidente	-75.245882, 4.444135

📍 Carrera 38 No. 10-36 oficina 907 Edificio Milenio
 ☎ Teléfono: (574) 325 99 70 Medellín, Colombia
 🌐 www.interaseo.com.co



ISO 9001

ISO 14001

ISO 45001

2.10 Toneladas recogidas en el municipio de ibague

4. Toneladas recogidas dispuestas en el parque industrial

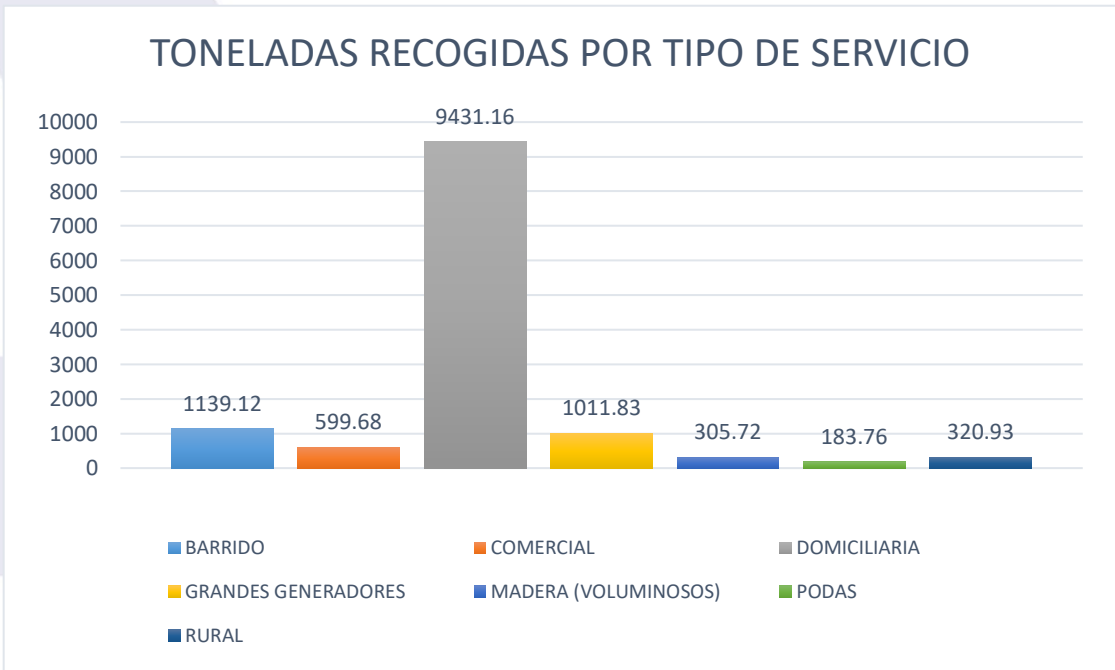

5. Toneladas recogidas por tipo de servicio

2.11 Problemática del servicio ordinario de aseo en el municipio de Ibagué.

El servicio de aseo se ve afectado por agentes externos según lo anunciado a continuación, ocasionando impactos ambientales y visuales negativos en la ciudad, problemática que no obedece a fallas en la prestación del servicio, se trata de circunstancias de fuerza mayor y caso fortuito que afectan la prestación del servicio de aseo y escapa a los alcances jurídicos que enmarcan dicha prestación y no es obligación contractual ni compete a la empresa realizar y exigir control en tal sentido.

- Chut en malas condiciones y mala presentación de los Residuos en diferentes lugares de la ciudad.

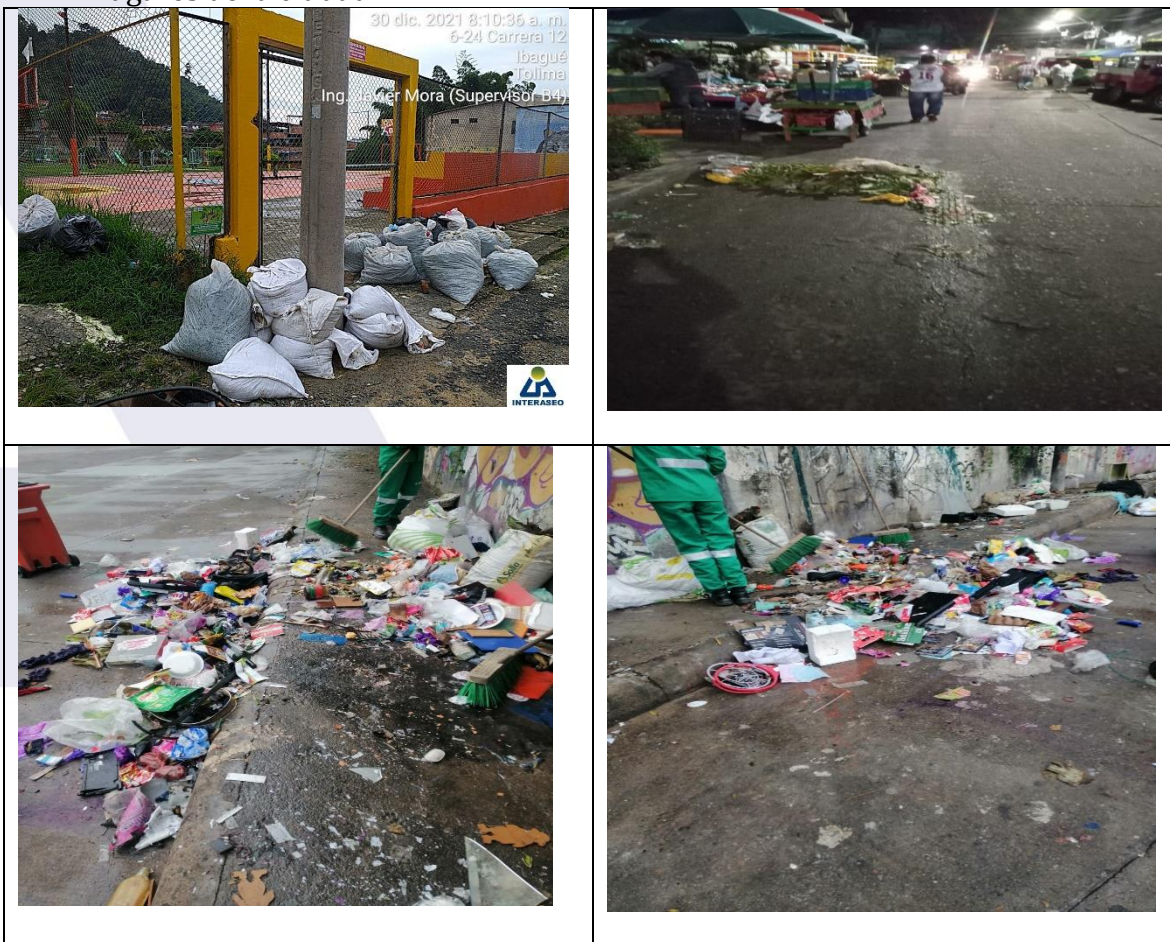

2.12 Acciones adelantadas por parte de la empresa.

INTERASEO S.A.S. E.S.P ha propuesto a los entes municipales la posibilidad que mediante normativa local y atendiendo el significado sanitario que para el entorno implica tal comportamiento que se instaure como obligatorio en todo establecimiento y/o expendio de comidas, la instalación de un shut o depósito de residuos sólidos, acorde con la producción de residuos de cada establecimiento, de manera tal que se garantice su adecuado almacenamiento y posterior presentación dentro de los horarios y frecuencias establecidas para el sector.

INTERASEO S.A.S. E.S.P ha propuesto a los entes municipales efectuar alianzas interinstitucionales que permitan minimizar la problemática entendiendo que la misma escapa los alcances jurídicos de nuestra competencia, buscando que aquellas entidades que tengan la respectiva competencia actúen. Frente a esta circunstancia que tiende a afectar la eficiente prestación del servicio público de la ciudad de Ibagué.

INTERASEO S.A.S. E.S.P. tiene implementado la recolección de los residuos sólidos voluminosos (inservibles) y de gran tamaño, que no pueden ser recolectados normalmente dentro de la frecuencia de recolección domiciliaria establecida, utilizando para esta actividad equipos tipo volqueta y cajas tipo Amplirroll. El procedimiento establecido para acceder a este servicio es el siguiente: El usuario solicita el servicio de recolección especial a la línea amiga de aseo **018000423711**, línea de atención al usuario en la cual registran nombre, teléfono y dirección del peticionario, información que es tabulada y atendida conforme a una programación realizada por el área de operaciones según fecha de petición del servicio.

Como complemento se tiene un programa de recolección de inservibles a los conjuntos residenciales y barrios de la ciudad que lo soliciten, mediante el uso de cajas tipo Amplirroll, el procedimiento establecido para acceder a este servicio inicia con la llamada telefónica a la dirección de operaciones a los teléfonos **018000423711**, se coordina con él o la peticionaria fecha y sitio de establecimiento de una caja temporal (por un día) tipo Amplirroll.

Instalada la caja el peticionario procede al almacenamiento de los residuos inservibles (colchones, muebles, llantas, enceres, madera, electrodomésticos no incluye la recolección de escombros de construcción); ni se incluye la recolección de residuos peligrosos, ni contaminantes (equipos contaminados por PCB (bifenilos poli-clorados entre ellos computadores, aires acondicionados, entre otros) estos últimos no pueden ser dispuestos por normatividad ambiental en el sitio de disposición final según resolución 0222 de 2011 expedida por ministerio de ambiente y desarrollo sostenible. una vez estén dispuestos en la caja los residuos inservibles, el peticionario se comunica con la dirección de operaciones para la respectiva recolección, transporte y posterior disposición final.

INTERASEO S.A.S E.S.P. Ha implementado el servicio de acompañamiento en charlas formativas de Educación y Sensibilización Ambiental, en las empresas, instituciones educativas, conjuntos residenciales y barrios de la ciudad que lo soliciten. INTERASEO S.A.S E.S.P. Ha suscrito en varias ocasiones convenios con CORTOLIMA (Proyecto Ojos Verdes) para coadyuvar en la limpieza de varios cauces aportando recursos físicos para tratar de minimizar el impacto sobre las cuencas hídricas del Municipio de Ibagué”.

2.13 Puntos Críticos

ARTÍCULO 2.3.2.1.1. Definiciones. Adáptense las siguientes definiciones: **Puntos críticos.** Son aquellos lugares donde se acumulan residuos sólidos, generando afectación y deterioro sanitario que conlleva la afectación de la limpieza del área, por la generación de malos olores, focos de propagación de vectores, y enfermedades, entre otros.

ARTÍCULO 2.3.2.2.3.45. Censo de puntos críticos. Las personas prestadoras del servicio público de aseo en las actividades de recolección y transporte en su área de prestación, harán censos de puntos críticos, realizarán operativos de limpieza y remitirán la información a la entidad territorial y la autoridad de policía para efectos de lo previsto en la normatividad vigente.

El municipio o distrito deberá coordinar con las personas prestadoras del servicio público de aseo o con terceros la ejecución de estas actividades y pactar libremente la remuneración.

Puntos críticos según PGIRS atendidos por INTERASEO SAS ESP.

Tabla 6 PUNTOS CRITICOS

16	Avenida Eduardo Santos
17	Avenida Ferrocarril de la calle 23 a la 26
18	Carrera 8° con calle 10
19	Carrera 1° de la calle 32 hasta el Estadio
20	Carrera 5° con calle 20 en ambos costados
21	Carrera 5° con calle 21 bajando
22	Carrera 5° con calle 25 en ambos costados
23	Carrera 5° de la calle 19 a la 15
24	Carrera 5° con calle 42
25	Carrera 5° con calle 38
26	Carrera 8° de la calle 15 a la 12
27	Carrera 8° con calle 16 triangulo
28	Carrera 8° con calle 22
29	Carrera 8° con calle 11
30	Carrera 5° con calle 19 debajo del puente
31	Calle 15 entre carrera 6° y 8°
32	Carrera 1° sur con calle 15

PUNTOS CRITICOS	
1	Carrera 5° con calle 100
2	Alrededor del estadio Manuel Murillo Toro
3	Calle 44 entre carrera 5° y 6°
4	Calle 37 de avenida Amabala hasta el Estadio
5	Carrera 6° de la calle 42 a la 45
6	Carrera 8° con calle 24
7	Carrera 8° de la calle 37 a la 25
8	Avenida Amabala con calle 44
9	Avenida Amabala con calle 29
10	Calle 25 entre carrera 5° y 8°
11	Calle 69 entre carrera 5° y 8°
12	Calle 77 entre avenida Amabala y Guabinal
13	Avenida Amabala con calle 100
14	Carrera 2° con calle 28
15	Carrera 1° de la calle 26 a la 24

Este servicio consiste en la remoción y recolección de residuos sólidos domiciliarios presentes en los puntos críticos mediante el uso de fuerza humana y elementos manuales, la limpieza podrá estar asociada o no al proceso de barrido, sin desatender las zonas que ya tienen horarios, frecuencias y recursos programados.

2.14 Atención a Comunidades

INTERASEO S.A.S E.S.P. dentro de su política de responsabilidad social empresarial y teniendo en cuenta el compromiso con Ibagué de aunar esfuerzos, para el mejoramiento de la calidad de vida de la ciudadanía en general, esta presta a atender las necesidades de la comunidad para lo cual se viene atendiendo el servicio de recolección de residuos inservibles y voluminosos personalizada, mediante un vehículo tipo volqueta que recolecta los residuos en el domicilio de quien lo solicita, previa comunicación con el área comercial; de manera conjunta se viene desarrollando la misma actividad con los Presidentes de Junta de Acción comunal, líderes, ediles, vocales de control, con cajas estacionaria.

📍 Carrera 38 No. 10-36 oficina 907 Edificio Milenio
 ☎ Teléfono: (574) 325 99 70 Medellín, Colombia
 🌐 www.interaseo.com.co

2 PROGRAMA DE BARRIDO Y LIMPIEZA DE ÁREAS PÚBLICAS

3.1 Barrido manual y barrido de empuje

La estructura operativa de la actividad barrido para periodo de abril de 2021, se direccionó y se viene ejecutando conforme a lo establecido en el PGIRS así:



SECRETARIA DE DESARROLLO RURAL Y MEDIO AMBIENTE



4.3. PROGRAMA DE BARRIDO Y LIMPIEZA DE VÍAS Y ÁREAS PÚBLICAS

Tabla 18. Programa de Barrido y Limpieza de Vías y Áreas Públicas

Nivel	Indicadores						Metas																		
	Cantidad	Calidad	Tiempo	Lugar	Grupo Social	Metas Intermedias																			
						2017	2018	2019	2020	2021	2022	2023	2024	2025	2026	2027	2028	FINAL							
FINALIDAD	F.1 - F.4 Uso adecuado de cestas públicas.	Cestas públicas en buen estado Total de cestas públicas X.100	Cestas públicas en buen estado	12	Municipio de Ibagué	Habitantes municipio de Ibagué	90	90	90	90	90	90	90	90	90	90	90	90	90	90	90	90	90	90	90
	F.2 - F.3 - F.3.1 - F.4 Vías y áreas en buen estado de aseo.	Reporte Vías y áreas en buen estado Total de seguimientos realizados a la actividad X.100	Vías y áreas libres de residuos	12	Municipio de Ibagué	Habitantes municipio de Ibagué	100	100	100	100	100	100	100	100	100	100	100	100	100	100	100	100	100	100	100
	F.2 - F.3 Limpieza y barrido de las vías y áreas públicas con la frecuencia requerida.	Compromiso cronograma de barrido Total de seguimientos realizados a la actividad X.100	Vías y Áreas públicas en buen estado de limpieza y barrido	12	Municipio de Ibagué	Habitantes municipio de Ibagué	100	100	100	100	100	100	100	100	100	100	100	100	100	100	100	100	100	100	100
	F.2 - F.3 - F.3.1 - F.4 Áreas libres de contaminación por la prestación oportuna del servicio de barrido.	Áreas Recuperadas Año	Áreas conservadas	12	Municipio de Ibagué	Habitantes municipio de Ibagué	1	1	1	1	1	1	1	1	1	1	1	1	1	1	1	1	1	1	12
PROPOSITO	PRESTAR EFICIENTEMENTE EL SERVICIO DE BARRIDO Y LIMPIEZA DE VÍAS Y ÁREAS PÚBLICAS.	Actividades cumplidas en el programa X.100 Total Actividades establecidas en el programa	Eficiente prestación del Servicio de barrido y limpieza de áreas públicas.	12	Municipio de Ibagué	Habitantes municipio de Ibagué	90	90	90	90	90	90	90	90	90	90	90	90	90	90	90	90	90	90	90
COMPONENTES	P.1 Elaboración de caracterización de cestas públicas en el que se determine tipología, cantidad en número, ubicación y seguimiento.	Caracterización de cestas públicas Año	Cestas públicas caracterizadas	12	Municipio de Ibagué	Habitantes municipio de Ibagué	1	1	1	1	1	1	1	1	1	1	1	1	1	1	1	1	1	12	
	P.2 Elaboración del catastro de vías y áreas públicas objeto de barrido.	Catstro de vías y áreas públicas objeto de barrido Año	Catstro de vías y áreas públicas objeto de barrido	4	Municipio de Ibagué	Habitantes municipio de Ibagué	1	-	-	1	-	-	-	1	-	-	-	-	-	-	-	-	-	1	4
	P.3 Documentación de la cobertura y continuidad del servicio en todos los sectores	Mapa de rutas Año	Prestación del servicio de barrido eficientemente	12	Municipio de Ibagué	Habitantes municipio de Ibagué	1	1	1	1	1	1	1	1	1	1	1	1	1	1	1	1	1	1	12
	P.4. Implementar actividades para generación de cultura ciudadana y socialización de rutas, frecuencia, cobertura del servicio de barrido y limpieza de vías áreas públicas.	Actividades de socialización realizadas Año	Áreas públicas en buen estado de limpieza	12	Municipio de Ibagué	Habitantes municipio de Ibagué	4	4	4	4	4	4	4	4	4	4	4	4	4	4	4	4	4	4	48

6. Tomada desde ACTUALIZACION PGIRS IBAGUE 2016

3.2 Frecuencias de barrido y limpieza de vías y áreas públicas según sector.

El barrido ejecutado por la empresa se realiza de forma manual y mediante el uso de barredoras de empuje, la limpieza de vías vehiculares abarca el borde de la calzada contra el andén hasta que quede libre de papeles, hojas, arenilla o de cualquier otro material susceptible de ser removido con cepillo. El barrido comprende el área que abarque el ancho del cepillo y/o ancho de la barredora (34 cepillos).

Carrera 38 No. 10-36 oficina 907 Edificio Milenio
Tecnológica (53 cepillos), 70 Medellín, Colombia
www.interaseo.com.co

Simultáneamente con el barrido de la calzada, son objeto de limpieza y remoción (papeleo) los residuos en los andenes y separadores viales. Esta actividad a su vez cubija la recolección de residuos depositados por los transeúntes en las cestas públicas, y se efectúa en la frecuencia de barrido asignada al sector.

El servicio contempla el barrido de vías pavimentadas y en calles no pavimentadas y/o áreas donde no es posible realizar el barrido por sus características físicas, se desarrollan labores de limpieza manual. (Papeleo) El desempapele reemplaza el barrido en vías y zonas sin pavimentar.

7. Frecuencias de barrido y limpieza de vías y áreas públicas según sector



📍 Carrera 38 No. 10-36 oficina 907 Edificio Milenio
 ☎ Teléfono: (574) 325 99 70 Medellín, Colombia
 🌐 www.interaseo.com.co



3.3 Brigadas de limpieza.

Operativos especiales realizados por la empresa con el fin de recuperar zonas específicas de ciudad que requieren intervencion como consecuencia de cambios climaticos, falta de cultura ciudadana, eventos de la comunidad, habitantes de la calle.

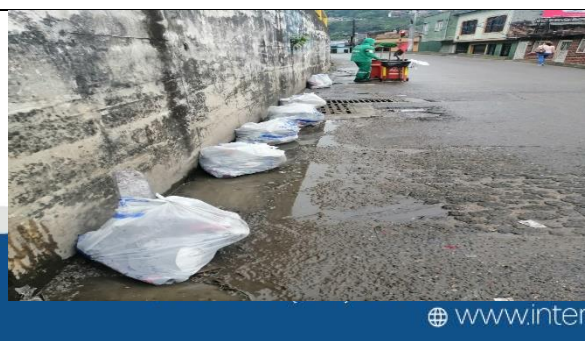
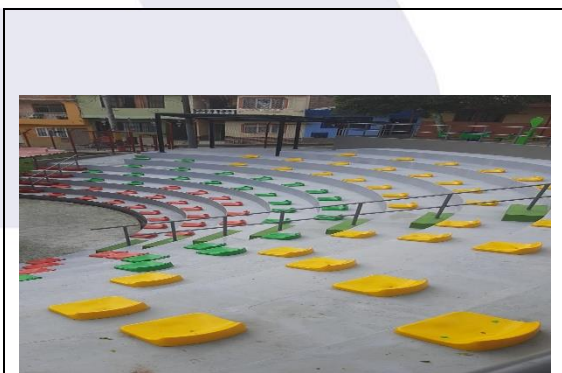

Edificio Milenio
Bogotá, Colombia
www.interaseo.com.co

Ilustración de Brigadas de limpieza

El personal asignado para esta labor ejecuta su actividad con base en unos diseños de macro rutas y micro rutas preestablecidos y distribuidos en toda la ciudad; trayectos detallados a nivel de calles y manzanas dando una cobertura sobre un mismo recorrido a diferentes barrios de la ciudad y en diferentes horas dentro de un mismo turno. Los residuos resultantes de la labor de barrido manual de calles son colocados en bolsas plásticas ubicadas en los carros papeleros, barredoras ecológicas, las cuales al colmarse su capacidad son cerradas atando su parte superior y ubicadas en el sitio preestablecido para su posterior recolección.

Se presenta relación de Macro y Micro rutas de barrido por sector donde se identifica además la frecuencia, horario y el inicio y fin de la ruta.

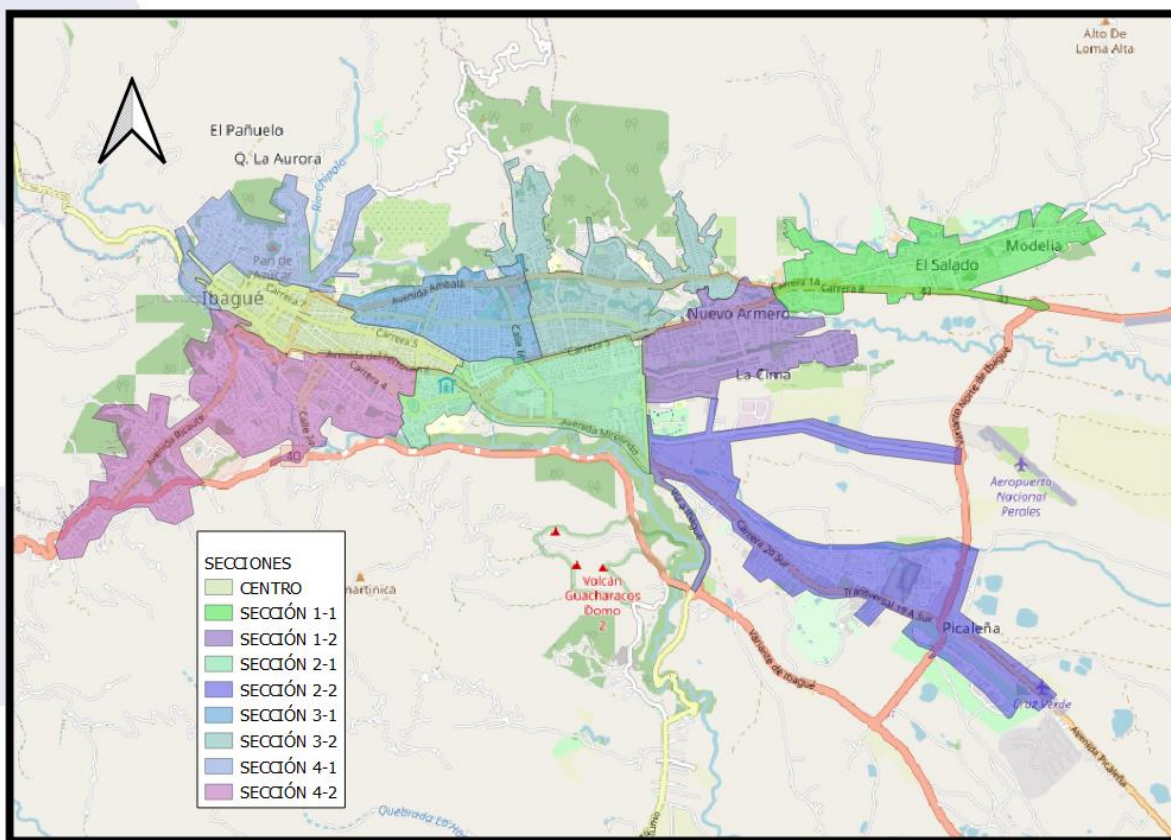

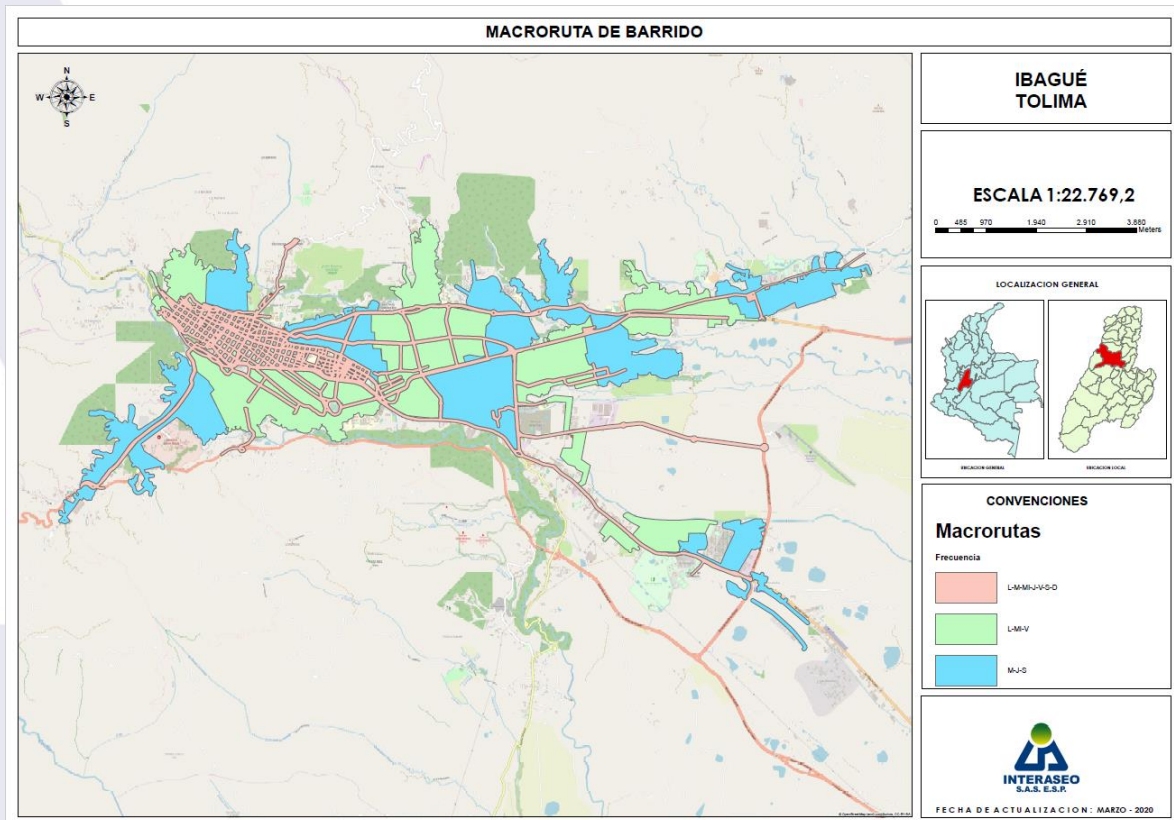

9. Macro rutas de barrido por sector.

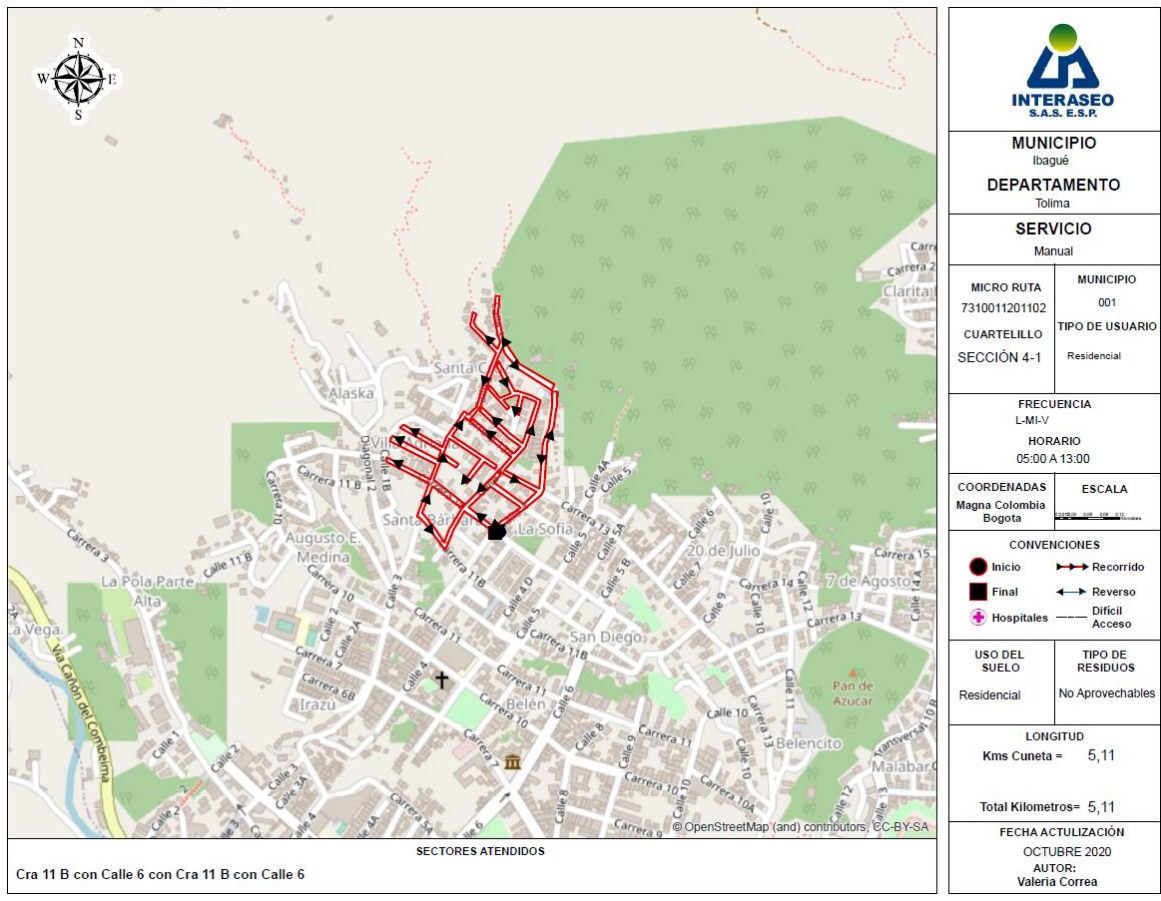

10. Micro rutas de barrido por sector.

VER ANEXO No. 2

En los gráficos siguientes, se observa la longitud de vías y áreas barridas correspondientes a las frecuencias establecidas en el PGIRS. y el comportamiento según el tipo de barrido y sector atendido.

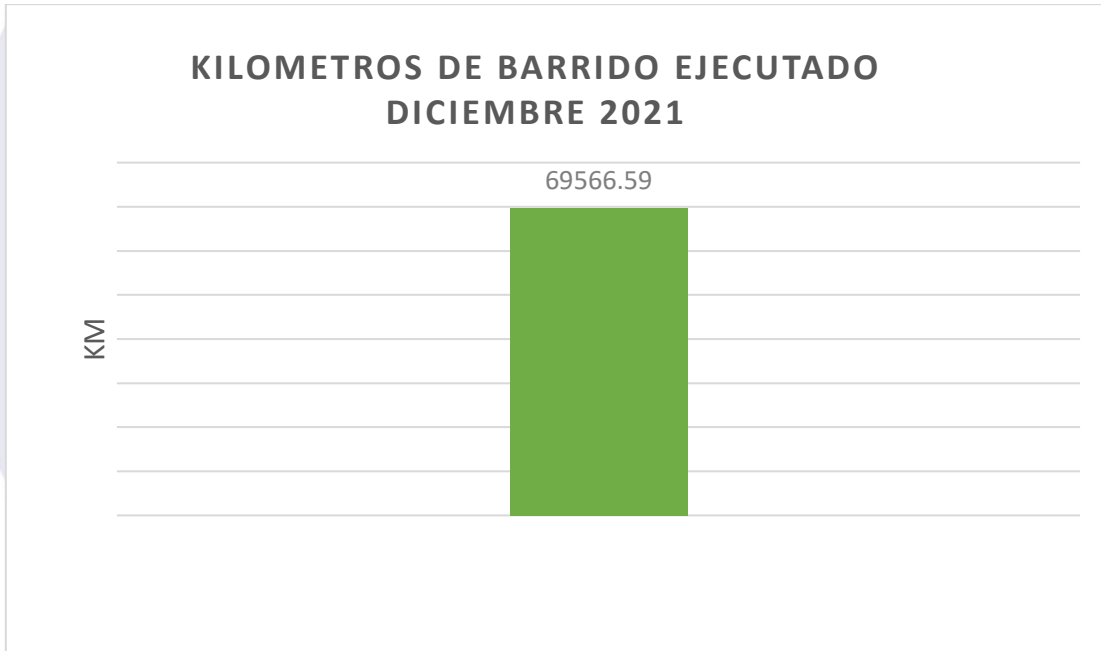

11. Grafica los kilómetros de barrido ejecutado

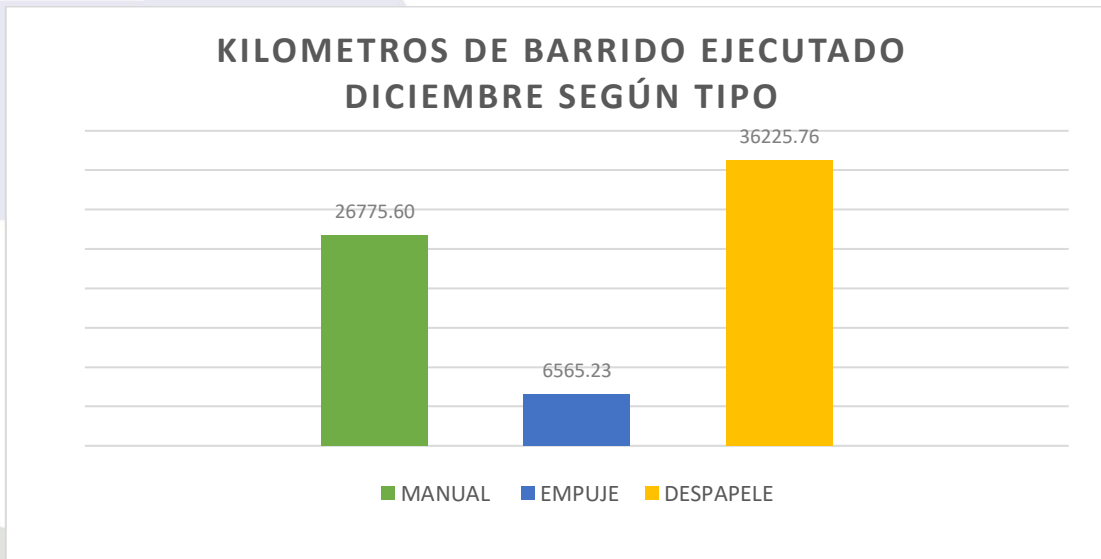

12. Grafica de los kilómetros de barrido ejecutado según tipo.

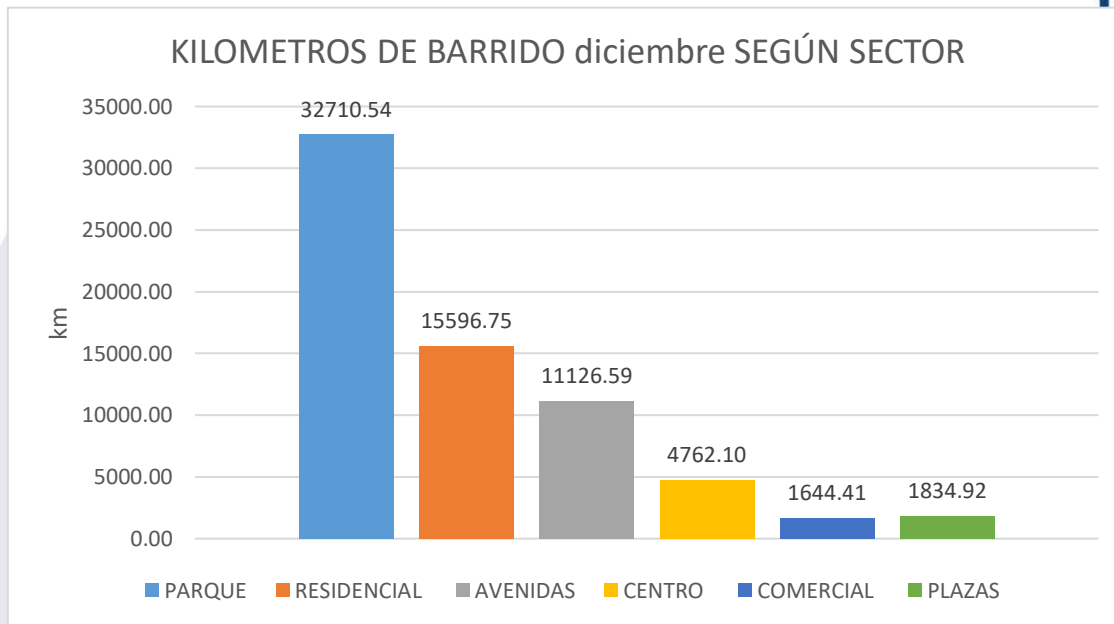

13. Grafica de los kilómetros de barrido según sector.





3.4 Instalación y mantenimiento de cestas públicas.

El servicio incluye la instalación de cestas de almacenamiento de residuos provenientes de los transeúntes, según lo señalado por el Decreto 1713 de 2002. Esta actividad también cubija la recolección de residuos depositados por los transeúntes en las públicas, las cuales están provistas de bolsas plástica en la medida que el servicio lo considere. (PGIRS literal 1.1.2 Barrido y limpieza).

 FICHA TECNICA CESTAS PUBLICAS AREA OPERATIVA 		
FECHA	25/09/2021	
UBICACIÓN	Parque de los Periodistas Cr 4 Cll 38	
COORDENADAS	4.4288956-75220035	
COMPONENTE	INSTALACION NUEVA, REPOSICION Y MANTENIMIENTO DE CESTAS INSTALADAS	
ACTIVIDAD	TIPO DE CESTA	
INSTALACION NUEVA		
REPOSICION		
MANTENIMIENTO	LAMINA DE HIERRO X	
MANTENIMIENTO		
CAMBIO DE TARIETA	CAMBIO DE FUSIBLE	
CAMBIO DE EJE CENTRAL	PINTURA	
LAVADO Y LIMPIEZA X	SOLDADURA	
DESCRIPCION		
no existe		
SOPORTE	REGISTRO FOTOGRAFICO	
  		
ANTES	DURANTE	DESPUES

Oficina 907 Edificio Milenio
 25 99 70 Medellín, Colombia
www.interaseo.com.co

 FICHA TECNICA CESTAS PUBLICAS AREA OPERATIVA 		
FECHA	25/09/2021	
UBICACIÓN	Cr 1 A CII 34 COORDENADAS 4.4299411-75.2245002	
COMPONENTE	INSTALACION NUEVA, REPOSICION Y MANTENIMIENTO DE CESTAS INSTALADAS	
ACTIVIDAD	TIPO DE CESTA	
INSTALACION NUEVA		
REPOSICION	Lámina De Hierro	
MANTENIMIENTO	Lámina Acero Inoxidable X	
MANTENIMIENTO		
CAMBIO DE TARJETA	CAMBIO DE FUSIBLE	
CAMBIO DE EJE CENTRAL	PINTURA	
LAVADO Y LIMPIEZA X	SOLDADURA	
	CAMBIO DE SENSORES	
	CAMBIO DE PIN	
	LATONERIA	
DESCRIPCION		
SIN NOVENADAD		
SOPORTE	REGISTRO FOTOGRAFICO	
		
ANTES	DURANTE	DESPUES

 FICHA TECNICA CESTAS PUBLICAS AREA OPERATIVA 		
FECHA	25/09/2021	
UBICACIÓN	Cr 5 CII 20 COORDENADAS 4.4414844-75.2319552	
COMPONENTE	INSTALACION NUEVA, REPOSICION Y MANTENIMIENTO DE CESTAS INSTALADAS	
ACTIVIDAD	TIPO DE CESTA	
INSTALACION NUEVA		
REPOSICION	Lámina De Hierro X	
MANTENIMIENTO	Lámina Acero Inoxidable	
MANTENIMIENTO		
CAMBIO DE TARJETA	CAMBIO DE FUSIBLE	
CAMBIO DE EJE CENTRAL	PINTURA	
LAVADO Y LIMPIEZA X	SOLDADURA	
	CAMBIO DE SENSORES	
	CAMBIO DE PIN	
	LATONERIA	
DESCRIPCION		
Deterioro de Pintura		
SOPORTE	REGISTRO FOTOGRAFICO	
		
ANTES	DURANTE	DESPUES



📍 Carrera 38 No. 10-36 oficina 907 Edificio Milenio
 ☎ Teléfono: (574) 325 99 70 Medellín, Colombia
 🌐 www.interaseo.com.co



FICHA TECNICA CESTAS PUBLICAS AREA OPERATIVA



Superservicios
Superintendencia de Servicios
Públicos Domiciliarios

FECHA	25/09/2021		
UBICACIÓN	Cr 5 CII 22	COORDENADAS	4.4409695-75.2300675
COMPONENTE	INSTALACION NUEVA, REPOSICION Y MANTENIMIENTO DE CESTAS INSTALADAS		
ACTIVIDAD	TIPO DE CESTA		
INSTALACION NUEVA			
REPOSICION		Lámina De Hierro	
MANTENIMIENTO		Lámina Acero Inoxidable	X
MANTENIMIENTO			
CAMBIO DE TARIETA		CAMBIO DE FUSIBLE	
CAMBIO DE EJE CENTRAL		PINTURA	
LAVADO Y LIMPIEZA	X	SOLDADURA	
DESCRIPCION			
Deterioro de Pintura			
SOPORTE	REGISTRO FOTOGRAFICO		
			
ANTES	DURANTE	DESPUES	



FICHA TECNICA CESTAS PUBLICAS AREA OPERATIVA



Superservicios
Superintendencia de Servicios
Públicos Domiciliarios

FECHA	25/09/2021		
UBICACIÓN	Cr 5 CII 25	COORDENADAS	4.4405786-75.2270878
COMPONENTE	INSTALACION NUEVA, REPOSICION Y MANTENIMIENTO DE CESTAS INSTALADAS		
ACTIVIDAD	TIPO DE CESTA		
INSTALACION NUEVA			
REPOSICION		Lámina De Hierro	X
MANTENIMIENTO		Lámina Acero Inoxidable	
MANTENIMIENTO			
CAMBIO DE TARIETA		CAMBIO DE FUSIBLE	
CAMBIO DE EJE CENTRAL		PINTURA	
LAVADO Y LIMPIEZA	X	SOLDADURA	
DESCRIPCION			
SIN NOVEDAD			
SOPORTE	REGISTRO FOTOGRAFICO		
			
ANTES	DURANTE	DESPUES	



📍 Carrera 38 No. 10-36 oficina 907 Edificio Milenio
☎ Teléfono: (574) 325 99 70 Medellín, Colombia
🌐 www.interaseo.com.co



ISO 9001

ISO 14001

ISO 45001



FICHA TECNICA CESTAS PUBLICAS AREA OPERATIVA



FECHA	25/09/2021		
UBICACIÓN	Cr 4 F CII 34 Cadiz	COORDENADAS	4.436169-75.220629
COMPONENTE	INSTALACION NUEVA, REPOSICION Y MANTENIMIENTO DE CESTAS INSTALADAS		
ACTIVIDAD	TIPO DE CESTA		
INSTALACION NUEVA			
REPOSICION			Lámina De Hierro X
MANTENIMIENTO			Lámina Acero Inoxidable
MANTENIMIENTO			
CAMBIO DE TARJETA		CAMBIO DE FUSIBLE	CAMBIO DE SENSORES
CAMBIO DE EJE CENTRAL		PINTURA	CAMBIO DE PIN
LAVADO Y LIMPIEZA	X	SOLDADURA	LATONERIA
DESCRIPCION			
Deterioro parte inferior oxidado			
SOPORTE	REGISTRO FOTOGRAFICO		
			
ANTES	DURANTE	DESPUES	



FICHA TECNICA CESTAS PUBLICAS AREA OPERATIVA



FECHA	25/09/2021		
UBICACIÓN	Cr 4 F CII 34 Cadiz	COORDENADAS	4.436169-75.220629
COMPONENTE	INSTALACION NUEVA, REPOSICION Y MANTENIMIENTO DE CESTAS INSTALADAS		
ACTIVIDAD	TIPO DE CESTA		
INSTALACION NUEVA			
REPOSICION			Lámina De Hierro X
MANTENIMIENTO			Lámina Acero Inoxidable
MANTENIMIENTO			
CAMBIO DE TARJETA		CAMBIO DE FUSIBLE	CAMBIO DE SENSORES
CAMBIO DE EJE CENTRAL		PINTURA	CAMBIO DE PIN
LAVADO Y LIMPIEZA	X	SOLDADURA	LATONERIA
DESCRIPCION			
SI N NOVEDAD			
SOPORTE	REGISTRO FOTOGRAFICO		
			
ANTES	DURANTE	DESPUES	



📍 Carrera 38 No. 10-36 oficina 907 Edificio Milenio
 ☎ Teléfono: (574) 325 99 70 Medellín, Colombia
 🌐 www.interaseo.com.co



5092

5093

09-CERTEXA

FECHA	25/09/2021		
UBICACIÓN	Cr 4 F Cll 34 Cadiz	COORDENADAS	4.436169-75.220629
COMPONENTE	INSTALACION NUEVA, REPOSICION Y MANTENIMIENTO DE CESTAS INSTALADAS		
ACTIVIDAD	TIPO DE CESTA		
INSTALACION NUEVA			
REPOSICION		Lámina De Hierro	X
MANTENIMIENTO		Lámina Acero Inoxidable	
MANTENIMIENTO			
CAMBIO DE TARJETA		CAMBIO DE FUSIBLE	CAMBIO DE SENSORES
CAMBIO DE EJE CENTRAL		PINTURA	CAMBIO DE PIN
LAVADO Y LIMPIEZA	X	SOLDADURA	LATONERIA
DESCRIPCION			
SI N NOVEDAD			
SOPORTE	REGISTRO FOTOGRAFICO		
			
ANTES	DURANTE	DESPUES	

	FICHA TECNICA CESTAS PUBLICAS AREA OPERATIVA			
FECHA	25/09/2021			
UBICACIÓN	Cr 4 F Cll 34 Cadiz	COORDENADAS	4.436169-75.220629	
COMPONENTE	INSTALACION NUEVA, REPOSICION Y MANTENIMIENTO DE CESTAS INSTALADAS			
ACTIVIDAD	TIPO DE CESTA			
INSTALACION NUEVA				
REPOSICION		Lámina De Hierro	X	
MANTENIMIENTO		Lámina Acero Inoxidable		
MANTENIMIENTO				
CAMBIO DE TARJETA		CAMBIO DE FUSIBLE	CAMBIO DE SENSORES	
CAMBIO DE EJE CENTRAL		PINTURA	CAMBIO DE PIN	
LAVADO Y LIMPIEZA	X	SOLDADURA	LATONERIA	
DESCRIPCION				
dañada en su parte inferior podrida				
SOPORTE	REGISTRO FOTOGRAFICO			
				
ANTES	DURANTE	DESPUES		



FICHA TECNICA CESTAS PUBLICAS AREA OPERATIVA





FECHA	25/09/2021		
UBICACIÓN	Cr 4 F ClI 34 Cadiz	COORDENADAS	4.436169-75.220629
COMPONENTE	INSTALACION NUEVA, REPOSICION Y MANTENIMIENTO DE CESTAS INSTALADAS		
ACTIVIDAD	TIPO DE CESTA		
INSTALACION NUEVA			
REPOSICION		Lámina De Hierro	X
MANTENIMIENTO		Lámina Acero Inoxidable	
MANTENIMIENTO			
CAMBIO DE TARJETA		CAMBIO DE FUSIBLE	
CAMBIO DE EJE CENTRAL		PINTURA	
LAVADO Y LIMPIEZA	X	SOLDADURA	
DESCRIPCION			
SI N NOVEDAD			
SOPORTE	REGISTRO FOTOGRAFICO		
			
ANTES	DURANTE	DESPUES	



FICHA TECNICA CESTAS PUBLICAS AREA OPERATIVA



FECHA	25/09/2021		
UBICACIÓN	Cr 4 F ClI 34 Cadiz	COORDENADAS	4.436169-75.220629
COMPONENTE	INSTALACION NUEVA, REPOSICION Y MANTENIMIENTO DE CESTAS INSTALADAS		
ACTIVIDAD	TIPO DE CESTA		
INSTALACION NUEVA			
REPOSICION		Lámina De Hierro	X
MANTENIMIENTO		Lámina Acero Inoxidable	
MANTENIMIENTO			
CAMBIO DE TARJETA		CAMBIO DE FUSIBLE	
CAMBIO DE EJE CENTRAL		PINTURA	
LAVADO Y LIMPIEZA	X	SOLDADURA	
DESCRIPCION			
SI N NOVEDAD			
SOPORTE	REGISTRO FOTOGRAFICO		
			
ANTES	DURANTE	DESPUES	

📍 Carrera 38 No. 10-36 oficina 907 Edificio Milenio
 ☎ Teléfono: (574) 325 99 70 Medellín, Colombia
 🌐 www.interaseo.com.co



ISO 9001

ISO 14001

ISO 45001



FECHA	25/09/2021		
UBICACIÓN	Cr 10 Sur ClI 21 Parque Antonio Ricaute	COORDENADAS	4.4305756-75.2417718
COMPONENTE	INSTALACION NUEVA, REPOSICION Y MANTENIMIENTO DE CESTAS INSTALADAS		
ACTIVIDAD	TIPO DE CESTA		
INSTALACION NUEVA			
REPOSICION		Lámina De Hierro	X
MANTENIMIENTO		Lámina Acero Inoxidable	
MANTENIMIENTO			
CAMBIO DE TARJETA		CAMBIO DE FUSIBLE	
CAMBIO DE EJE CENTRAL		PINTURA	
LAVADO Y LIMPIEZA	X	SOLDADURA	
			CAMBIO DE SENSORES
			CAMBIO DE PIN
			LATONERIA
DESCRIPCION			
SI N NOVEDAD			
SOPORTE	REGISTRO FOTOGRAFICO		
			
ANTES	DURANTE	DESPUES	

		FICHA TECNICA CESTAS PUBLICAS AREA OPERATIVA			
FECHA	25/09/2021				
UBICACIÓN	Cr 10 Sur ClI 21 Parque Antonio Ricaute	COORDENADAS	4.4306142-75.2419123		
COMPONENTE	INSTALACION NUEVA, REPOSICION Y MANTENIMIENTO DE CESTAS INSTALADAS				
ACTIVIDAD	TIPO DE CESTA				
INSTALACION NUEVA					
REPOSICION			Lámina De Hierro		X
MANTENIMIENTO			Lámina Acero Inoxidable		
MANTENIMIENTO					
CAMBIO DE TARJETA		CAMBIO DE FUSIBLE		CAMBIO DE SENSORES	
CAMBIO DE EJE CENTRAL		PINTURA		CAMBIO DE PIN	
LAVADO Y LIMPIEZA	X	SOLDADURA		LATONERIA	
DESCRIPCION					
Daño inferior óxido y rota					
SOPORTE	REGISTRO FOTOGRAFICO				
					
ANTES	DURANTE	DESPUES			



FICHA TECNICA CESTAS PUBLICAS AREA OPERATIVA





FECHA	25/09/2021		
UBICACIÓN	Cr 10 Sur Cl 21 Parque Antonio Ricaute	COORDENADAS	4.4305928-75.2419308
COMPONENTE	INSTALACION NUEVA, REPOSICION Y MANTENIMIENTO DE CESTAS INSTALADAS		
ACTIVIDAD	TIPO DE CESTA		
INSTALACION NUEVA			
REPOSICION		Lámina De Hierro	X
MANTENIMIENTO		Lámina Acero Inoxidable	
MANTENIMIENTO			
CAMBIO DE TARJETA		CAMBIO DE FUSIBLE	
CAMBIO DE EJE CENTRAL		PINTURA	
LAVADO Y LIMPIEZA	X	SOLDADURA	
		CAMBIO DE SENSORES	
		CAMBIO DE PIN	
		LATONERIA	
DESCRIPCION			
SI N NOVEDAD			
SOPORTE	REGISTRO FOTOGRAFICO		
			
ANTES	DURANTE	DESPUES	



FICHA TECNICA CESTAS PUBLICAS AREA OPERATIVA



FECHA	25/09/2021		
UBICACIÓN	Cr 10 Sur Cl 21 Parque Antonio Ricaute	COORDENADAS	4.4304583-75.2420883
COMPONENTE	INSTALACION NUEVA, REPOSICION Y MANTENIMIENTO DE CESTAS INSTALADAS		
ACTIVIDAD	TIPO DE CESTA		
INSTALACION NUEVA			
REPOSICION		Lámina De Hierro	X
MANTENIMIENTO		Lámina Acero Inoxidable	
MANTENIMIENTO			
CAMBIO DE TARJETA		CAMBIO DE FUSIBLE	
CAMBIO DE EJE CENTRAL		PINTURA	
LAVADO Y LIMPIEZA	X	SOLDADURA	
		CAMBIO DE SENSORES	
		CAMBIO DE PIN	
		LATONERIA	
DESCRIPCION			
afectada Roto en su parte inferior			
SOPORTE	REGISTRO FOTOGRAFICO		
			
ANTES	DURANTE	DESPUES	

📍 Carrera 38 No. 10-36 oficina 907 Edificio Milenio
 ☎ Teléfono: (574) 325 99 70 Medellín, Colombia
 🌐 www.interaseo.com.co



ISO 9001

ISO 14001

ISO 45001



FECHA	25/09/2021		
UBICACIÓN	Cr 8 Cll 19 Cai	COORDENADAS	4.4456981-75.2317094
COMPONENTE	INSTALACION NUEVA, REPOSICION Y MANTENIMIENTO DE CESTAS INSTALADAS		
ACTIVIDAD	TIPO DE CESTA		
INSTALACION NUEVA			
REPOSICION		Lámina De Hierro	X
MANTENIMIENTO		Lámina Acero Inoxidable	
MANTENIMIENTO			
CAMBIO DE TARJETA		CAMBIO DE FUSIBLE	CAMBIO DE SENSORES
CAMBIO DE EJE CENTRAL		PINTURA	CAMBIO DE PIN
LAVADO Y LIMPIEZA	X	SOLDADURA	LATONERIA
DESCRIPCION			
Podrida sección inferior de la cesta			
SOPORTE	REGISTRO FOTOGRAFICO		
  			
ANTES	DURANTE	DESPUES	



			
FICHA TECNICA CESTAS PUBLICAS AREA OPERATIVA			
			
FECHA	25/09/2021		
UBICACIÓN	Cr 4 A Cll 34 A La Francia	COORDENADAS	4.4333653-75.2213203
COMPONENTE	INSTALACION NUEVA, REPOSICION Y MANTENIMIENTO DE CESTAS INSTALADAS		
ACTIVIDAD	TIPO DE CESTA		
INSTALACION NUEVA			
REPOSICION		Lámina De Hierro	
MANTENIMIENTO		Lámina Acero Inoxidable	X
MANTENIMIENTO			
CAMBIO DE TARJETA		CAMBIO DE FUSIBLE	CAMBIO DE SENSORES
CAMBIO DE EJE CENTRAL		PINTURA	CAMBIO DE PIN
LAVADO Y LIMPIEZA	X	SOLDADURA	LATONERIA
DESCRIPCION			
Desgaste de Pintura			
SOPORTE	REGISTRO FOTOGRAFICO		
  			
ANTES	DURANTE	DESPUES	



FICHA TECNICA CESTAS PUBLICAS AREA OPERATIVA



FECHA	25/09/2021		
UBICACIÓN	Av. Ferrocarril - antigua locomotora	COORDENADAS	4.4376884-75.2343818
COMPONENTE	INSTALACION NUEVA, REPOSICION Y MANTENIMIENTO DE CESTAS INSTALADAS		
ACTIVIDAD	TIPO DE CESTA		
INSTALACION NUEVA			
REPOSICION			Lámina De Hierro
MANTENIMIENTO			Lámina Acero Inoxidable X
MANTENIMIENTO			
CAMBIO DE TARJETA		CAMBIO DE FUSIBLE	CAMBIO DE SENSORES
CAMBIO DE EJE CENTRAL		PINTURA	CAMBIO DE PIN
LAVADO Y LIMPIEZA	X	SOLDADURA	LATONERIA
DESCRIPCION			
SI N NOVEDAD			
SOPORTE	REGISTRO FOTOGRAFICO		
			
ANTES	DURANTE	DESPUES	

	FICHA TECNICA CESTAS PUBLICAS AREA OPERATIVA			
FECHA	25/09/2021			
UBICACIÓN	Av. Ferrocarril ##20-95	COORDENADAS	4.4373648-75.2333408	
COMPONENTE	INSTALACION NUEVA, REPOSICION Y MANTENIMIENTO DE CESTAS INSTALADAS			
ACTIVIDAD	TIPO DE CESTA			
INSTALACION NUEVA				
REPOSICION			Lámina De Hierro	
MANTENIMIENTO			Lámina Acero Inoxidable X	
MANTENIMIENTO				
CAMBIO DE TARJETA		CAMBIO DE FUSIBLE	CAMBIO DE SENSORES	
CAMBIO DE EJE CENTRAL		PINTURA	CAMBIO DE PIN	
LAVADO Y LIMPIEZA	X	SOLDADURA	LATONERIA	
DESCRIPCION				
HURTADA				
SOPORTE	REGISTRO FOTOGRAFICO			
				
ANTES	DURANTE	DESPUES		



📍 Carrera 38 No. 10-36 oficina 907 Edificio Milenio
 ☎ Teléfono: (574) 325 99 70 Medellín, Colombia
 🌐 www.interaseo.com.co







ISO 9001

ISO 14001

ISO 45001



 FICHA TECNICA CESTAS PUBLICAS AREA OPERATIVA 		
FECHA	25/09/2021	
UBICACIÓN	cadiz -Cra. 4g #36-2 a 36-80	
COORDENADAS	4.4361342-75.2176829	
COMPONENTE	INSTALACION NUEVA, REPOSICION Y MANTENIMIENTO DE CESTAS INSTALADAS	
ACTIVIDAD	TIPO DE CESTA	
INSTALACION NUEVA		
REPOSICION	Lámina De Hierro	
MANTENIMIENTO	Lámina Acero Inoxidable X	
MANTENIMIENTO		
CAMBIO DE TARIETA	CAMBIO DE FUSIBLE	
CAMBIO DE EJE CENTRAL	PINTURA	
LAVADO Y LIMPIEZA	SOLDADURA	
	CAMBIO DE SENSORES	
	CAMBIO DE PIN	
	LATONERIA	
DESCRIPCION		
SIN NOVEDAD		
SOPORTE	REGISTRO FOTOGRAFICO	
		
ANTES	DURANTE	DESPUES

 FICHA TECNICA CESTAS PUBLICAS AREA OPERATIVA 		
FECHA	25/09/2021	
UBICACIÓN	estadio murillo toro	
COORDENADAS	4.4303471-75.2172079	
COMPONENTE	INSTALACION NUEVA, REPOSICION Y MANTENIMIENTO DE CESTAS INSTALADAS	
ACTIVIDAD	TIPO DE CESTA	
INSTALACION NUEVA		
REPOSICION	Lámina De Hierro	
MANTENIMIENTO	Lámina Acero Inoxidable X	
MANTENIMIENTO		
CAMBIO DE TARIETA	CAMBIO DE FUSIBLE	
CAMBIO DE EJE CENTRAL	PINTURA	
LAVADO Y LIMPIEZA	SOLDADURA	
	CAMBIO DE SENSORES	
	CAMBIO DE PIN	
	LATONERIA	
DESCRIPCION		
Abolladura en lámina lateral		
SOPORTE	REGISTRO FOTOGRAFICO	
		
ANTES	DURANTE	DESPUES



FICHA TECNICA CESTAS PUBLICAS AREA OPERATIVA



FECHA	25/09/2021		
UBICACIÓN	av. Ambala con calle 30 - colegio	COORDENADAS	4.443937688-75.22157654
COMPONENTE	INSTALACION NUEVA, REPOSICION Y MANTENIMIENTO DE CESTAS INSTALADAS		
ACTIVIDAD	TIPO DE CESTA		
INSTALACION NUEVA			
REPOSICION			Lámina De Hierro
MANTENIMIENTO			Lámina Acero Inoxidable X
MANTENIMIENTO			
CAMBIO DE TARJETA		CAMBIO DE FUSIBLE	CAMBIO DE SENSORES
CAMBIO DE EJE CENTRAL		PINTURA	CAMBIO DE PIN
LAVADO Y LIMPIEZA	X	SOLDADURA	LATONERIA
DESCRIPCION			
SI N NOVEDAD			
SOPORTE	REGISTRO FOTOGRAFICO		
			
ANTES	DURANTE	DESPUES	



	FICHA TECNICA CESTAS PUBLICAS AREA OPERATIVA			
FECHA	25/09/2021			
UBICACIÓN	Av. Ferrocarril frente a Café Salud (Calle	COORDENADAS	4.435047251-75.21871989	
COMPONENTE	INSTALACION NUEVA, REPOSICION Y MANTENIMIENTO DE CESTAS INSTALADAS			
ACTIVIDAD	TIPO DE CESTA			
INSTALACION NUEVA				
REPOSICION				Lámina De Hierro
MANTENIMIENTO				Lámina Acero Inoxidable X
MANTENIMIENTO				
CAMBIO DE TARJETA		CAMBIO DE FUSIBLE		CAMBIO DE SENSORES
CAMBIO DE EJE CENTRAL		PINTURA		CAMBIO DE PIN
LAVADO Y LIMPIEZA	X	SOLDADURA		LATONERIA
DESCRIPCION				
SIN NOVEDAD				
SOPORTE	REGISTRO FOTOGRAFICO			
				
ANTES	DURANTE	DESPUES		

📍 Carrera 38 No. 10-36 oficina 907 Edificio Milenio
 ☎ Teléfono: (574) 325 99 70 Medellín, Colombia
 🌐 www.interaseo.com.co







ISO 9001 ISO 14001 ISO 45001



FICHA TECNICA CESTAS PUBLICAS AREA OPERATIVA



FECHA	25/09/2021		
UBICACIÓN	Av. ferrocarril con calle 33	COORDENADAS	4.436217740-75.22066473
COMPONENTE	INSTALACION NUEVA, REPOSICION Y MANTENIMIENTO DE CESTAS INSTALADAS		
ACTIVIDAD	TIPO DE CESTA		
INSTALACION NUEVA			
REPOSICION			Lámina De Hierro
MANTENIMIENTO			Lámina Acero Inoxidable X
MANTENIMIENTO			
CAMBIO DE TARJETA		CAMBIO DE FUSIBLE	CAMBIO DE SENSORES
CAMBIO DE EJE CENTRAL		PINTURA	CAMBIO DE PIN
LAVADO Y LIMPIEZA	X	SOLDADURA	LATONERIA
DESCRIPCION			
Daño lateral abolladura			
SOPORTE	REGISTRO FOTOGRAFICO		
			
ANTES	DURANTE	DESPUES	

	FICHA TECNICA CESTAS PUBLICAS AREA OPERATIVA			
FECHA	25/09/2021			
UBICACIÓN	Av. Ferrocarril Carril de Ciclas con Calle	COORDENADAS	4.435059925-75.219316689	
COMPONENTE	INSTALACION NUEVA, REPOSICION Y MANTENIMIENTO DE CESTAS INSTALADAS			
ACTIVIDAD	TIPO DE CESTA			
INSTALACION NUEVA				
REPOSICION			Lámina De Hierro	
MANTENIMIENTO			Lámina Acero Inoxidable X	
MANTENIMIENTO				
CAMBIO DE TARJETA		CAMBIO DE FUSIBLE	CAMBIO DE SENSORES	
CAMBIO DE EJE CENTRAL		PINTURA	CAMBIO DE PIN	
LAVADO Y LIMPIEZA	X	SOLDADURA	LATONERIA	
DESCRIPCION				
SI N NOVEDAD				
SOPORTE	REGISTRO FOTOGRAFICO			
				
ANTES	DURANTE	DESPUES		



📍 Carrera 38 No. 10-36 oficina 907 Edificio Milenio
 ☎ Teléfono: (574) 325 99 70 Medellín, Colombia
 🌐 www.interaseo.com.co



ISO 9001

ISO 14001

ISO 45001



FICHA TECNICA CESTAS PUBLICAS AREA OPERATIVA



FECHA	25/09/2021		
UBICACIÓN	Av. Ferrocarril con Calle 31	COORDENADAS	4.436574533-75.22203118
COMPONENTE	INSTALACION NUEVA, REPOSICION Y MANTENIMIENTO DE CESTAS INSTALADAS		
ACTIVIDAD	TIPO DE CESTA		
INSTALACION NUEVA			
REPOSICION			Lámina De Hierro
MANTENIMIENTO			Lámina Acero Inoxidable X
MANTENIMIENTO			
CAMBIO DE TARJETA		CAMBIO DE FUSIBLE	
CAMBIO DE EJE CENTRAL		PINTURA	
LAVADO Y LIMPIEZA	X	SOLDADURA	
DESCRIPCION			
SI N NOVEDAD			
SOPORTE	REGISTRO FOTOGRAFICO		
			
ANTES	DURANTE	DESPUES	



	FICHA TECNICA CESTAS PUBLICAS AREA OPERATIVA			
FECHA	25/09/2021			
UBICACIÓN	Av. Ferrocarril con Calle 23-80	COORDENADAS	4.436838972-75.2308318	
COMPONENTE	INSTALACION NUEVA, REPOSICION Y MANTENIMIENTO DE CESTAS INSTALADAS			
ACTIVIDAD	TIPO DE CESTA			
INSTALACION NUEVA				
REPOSICION			Lámina De Hierro	
MANTENIMIENTO			Lámina Acero Inoxidable X	
MANTENIMIENTO				
CAMBIO DE TARJETA		CAMBIO DE FUSIBLE		
CAMBIO DE EJE CENTRAL		PINTURA		
LAVADO Y LIMPIEZA	X	SOLDADURA		
DESCRIPCION				
SI N NOVEDAD				
SOPORTE	REGISTRO FOTOGRAFICO			
				
ANTES	DURANTE	DESPUES		

📍 Carrera 38 No. 10-36 oficina 907 Edificio Milenio
 ☎ Teléfono: (574) 325 99 70 Medellín, Colombia
 🌐 www.interaseo.com.co



S092

S093

09-CERTE34





FICHA TECNICA CESTAS PUBLICAS AREA OPERATIVA



FECHA	25/09/2021			
UBICACIÓN	Av. Ferrocarril con Calle 23, diagonal a	COORDENADAS	4.4368389-75.2308318	
COMPONENTE	INSTALACION NUEVA, REPOSICION Y MANTENIMIENTO DE CESTAS INSTALADAS			
ACTIVIDAD	TIPO DE CESTA			
INSTALACION NUEVA				
REPOSICION			Lámina De Hierro	
MANTENIMIENTO			Lámina Acero Inoxidable	X
MANTENIMIENTO				
CAMBIO DE TARJETA		CAMBIO DE FUSIBLE		CAMBIO DE SENSORES
CAMBIO DE EJE CENTRAL		PINTURA		CAMBIO DE PIN
LAVADO Y LIMPIEZA	X	SOLDADURA		LATONERIA
DESCRIPCION				
SI N NOVEDAD				
SOPORTE	REGISTRO FOTOGRAFICO			
  				
ANTES	DURANTE	DESPUES		



		FICHA TECNICA CESTAS PUBLICAS AREA OPERATIVA			
FECHA	25/09/2021				
UBICACIÓN	federico lleras acosta	COORDENADAS	4.4322416-75.2206373		
COMPONENTE	INSTALACION NUEVA, REPOSICION Y MANTENIMIENTO DE CESTAS INSTALADAS				
ACTIVIDAD	TIPO DE CESTA				
INSTALACION NUEVA					
REPOSICION			Lámina De Hierro		
MANTENIMIENTO			Lámina Acero Inoxidable		X
MANTENIMIENTO					
CAMBIO DE TARJETA		CAMBIO DE FUSIBLE		CAMBIO DE SENSORES	
CAMBIO DE EJE CENTRAL		PINTURA		CAMBIO DE PIN	
LAVADO Y LIMPIEZA	X	SOLDADURA		LATONERIA	
DESCRIPCION					
SI N NOVEDAD					
SOPORTE	REGISTRO FOTOGRAFICO				
  					
ANTES	DURANTE	DESPUES			

📍 Carrera 38 No. 10-36 oficina 907 Edificio Milenio
 ☎ Teléfono: (574) 325 99 70 Medellín, Colombia
 🌐 www.interaseo.com.co



S092

S093

09-CERTEK34



FICHA TECNICA CESTAS PUBLICAS AREA OPERATIVA



FECHA	25/09/2021			
UBICACIÓN	Calle 37 #13-24	COORDENADAS	4.445708-752147962	
COMPONENTE	INSTALACION NUEVA, REPOSICION Y MANTENIMIENTO DE CESTAS INSTALADAS			
ACTIVIDAD	TIPO DE CESTA			
INSTALACION NUEVA				
REPOSICION			Lámina De Hierro	
MANTENIMIENTO			Lámina Acero Inoxidable	X
MANTENIMIENTO				
CAMBIO DE TARJETA		CAMBIO DE FUSIBLE		CAMBIO DE SENSORES
CAMBIO DE EJE CENTRAL		PINTURA		CAMBIO DE PIN
LAVADO Y LIMPIEZA	X	SOLDADURA		LATONERIA
DESCRIPCION				
SI N NOVEDAD				
SOPORTE		REGISTRO FOTOGRAFICO		
ANTES		DURANTE		DESPUES



📍 Carrera 38 No. 10-36 oficina 907 Edificio Milenio
 ☎ Teléfono: (574) 325 99 70 Medellín, Colombia
 🌐 www.interaseo.com.co



ISO 9001

ISO 14001

ISO 45001

PROGRAMA DE BARRIDO Y LIMPIEZA DE VÍAS Y ÁREAS PÚBLICAS.
Tabla 18. Programa de Barrido y Limpieza de Vías y Áreas Públicas.



SECRETARÍA DE DESARROLLO RURAL Y MEDIO AMBIENTE



Nivel	Indicadores					Metas																		
	Cantidad	Calidad	Tiempo	Lugar	Grupo Social	Metas Intermedias												FINAL						
						2017	2018	2019	2020	2021	2022	2023	2024	2025	2026	2027	2028							
ACTIVIDADES	A.1.1. Actualización del inventario de cestas públicas existentes, georreferenciadas.	Caracterización actualizada de cestas públicas Año	Cestas publicas georreferenciadas	12	Municipio de Ibagué	Habitantes municipio de Ibagué	1	1	1	1	1	1	1	1	1	1	1	1	1	1	1	1	12	
	A.1.2. Realización seguimiento al estado y uso que se le da a las cestas publicas instaladas.	Seguimientos realizados Año	Cestas publicas en buen estado	12	Municipio de Ibagué	Habitantes municipio de Ibagué	4	4	4	4	4	4	4	4	4	4	4	4	4	4	4	4	48	
	A.1.3 Instalación de cestas publicas según solicitudes aprobadas por el municipio.	Cestas publicas instaladas Año	Cumplimiento del Decreto 1077 de 2015, artículo 2.3.2.2.2.4.57	12	Municipio de Ibagué	Habitantes municipio de Ibagué	-	1	1	1	1	1	1	1	1	1	1	1	1	1	1	1	30	
	A.2.1. Obtener y actualizar el catastro de vías y áreas publicas objeto de barrido y limpieza, con todos sus componentes.	Catastro de vías y áreas publicas objeto de limpieza y barrido Año	Catastro de vías publicas objeto de barrido	4	Municipio de Ibagué	Habitantes municipio de Ibagué	1	-	-	1	-	-	-	1	-	-	-	1	-	-	-	1	4	
	A.2.2 Establecer y/o actualizar el cronograma de barrido y limpieza de vías y de áreas publicas.	Cronogramas de barrido y limpieza de vías y áreas publicas Año	Vías y áreas publicas en buen estado de mantenimiento	4	Municipio de Ibagué	Habitantes municipio de Ibagué	1	1	1	1	1	1	1	1	1	1	1	1	1	1	1	1	1	12
	A.2.3 Realizar la actividad de barrido y limpieza de todas las vías (pavimentadas y sin pavimentar) de la zona urbana.	Cobertura de barrido y limpieza de vías y áreas publicas Año	Vías y áreas publicas en buen estado de mantenimiento	12	Municipio de Ibagué	Habitantes municipio de Ibagué	100 %	100 %	100 %	100 %	100 %	100 %	100 %	100 %	100 %	100 %	100 %	100 %	100 %	100 %	100 %	100 %	100 %	100 %
	A.3.1 Actualizar el mapa de macro y micro rutas de barrido y limpieza, ampliando la cobertura.	Mapa de macro y micro rutas de barrido actualizado Año	Prestación del servicio de barrido eficientemente	12	Municipio de Ibagué	Habitantes municipio de Ibagué	1	1	1	1	1	1	1	1	1	1	1	1	1	1	1	1	1	12

14. Fuente: Imagen captada desde ACTUALIZACION PGIRS IBAGUE 2016

📍 Carrera 38 No. 10-36 oficina 907 Edificio Milenio
 ☎ Teléfono: (574) 325 99 70 Medellín, Colombia
 🌐 www.interaseo.com.co



ISO 9001

ISO 14001

ISO 45001

3 PROGRAMA DE CORTE DE CÉSPED Y PODA DE ÁRBOLES

4.1 Corte de césped, parques y avenidas

En lo que respecta a la **Actividad de corte de césped, la normatividad señala que esta actividad debe realizarse en las áreas verdes públicas de los municipios, tales como: separadores viales ubicados en vías de tránsito automotor o peatonal, glorietas, rotondas, orejas o asimilables, parques públicos sin restricción de acceso definidos en las normas de ordenamiento territorial, que se encuentren dentro del perímetro urbano. Se excluye de esta actividad el corte de césped de los antejardines frente a los inmuebles el cual será responsabilidad de los propietarios de estos; se excluyen las actividades de ornato y embellecimiento.**

Conforme a lo anterior y según lo establecido en el PGIRS, en lo que refiere a corte de césped de zonas verdes la empresa ejecuta el corte de césped de zonas verdes de parques y avenidas principales según programación mensual y conforme a lo direccionado en el PGIRS.

Esta actividad comprende el corte, la recolección, cargue y el transporte del material cortado hasta los sitios asignados para disposición final. Comprende el corte de césped de Separadores viales, Glorietas, rotondas, orejas de puentes., parques públicos definidos en el PGIRS.

ANTES	DURANTE	DESPUES
		
		
		
		

15. Evidencia fotográfica de corte de césped.

VER ANEXO No. 3.

CORTE DE CESPED METROS CUADRADOS EJECUTADO JUNIO 2021

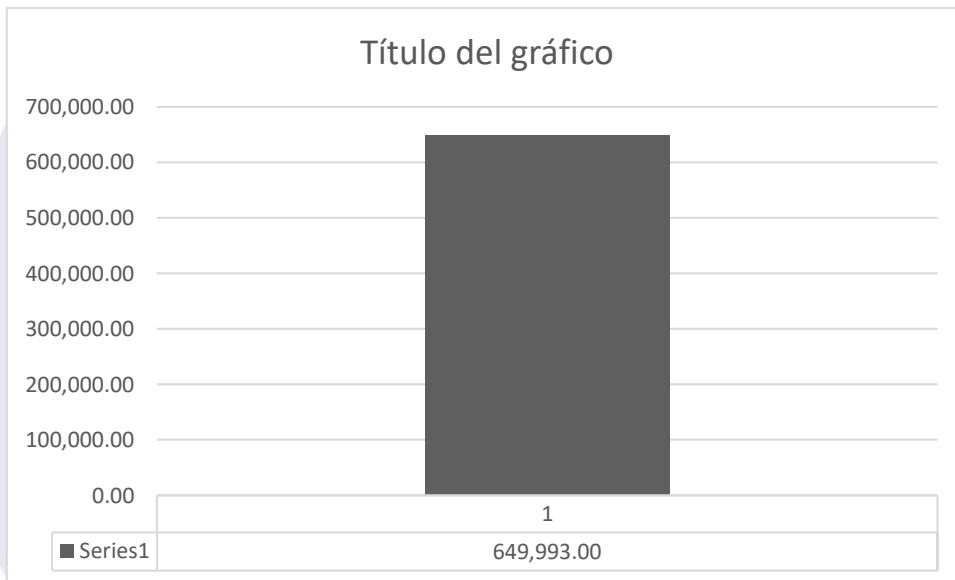

16. Grafica de los metros cuadrados totales de corte de césped

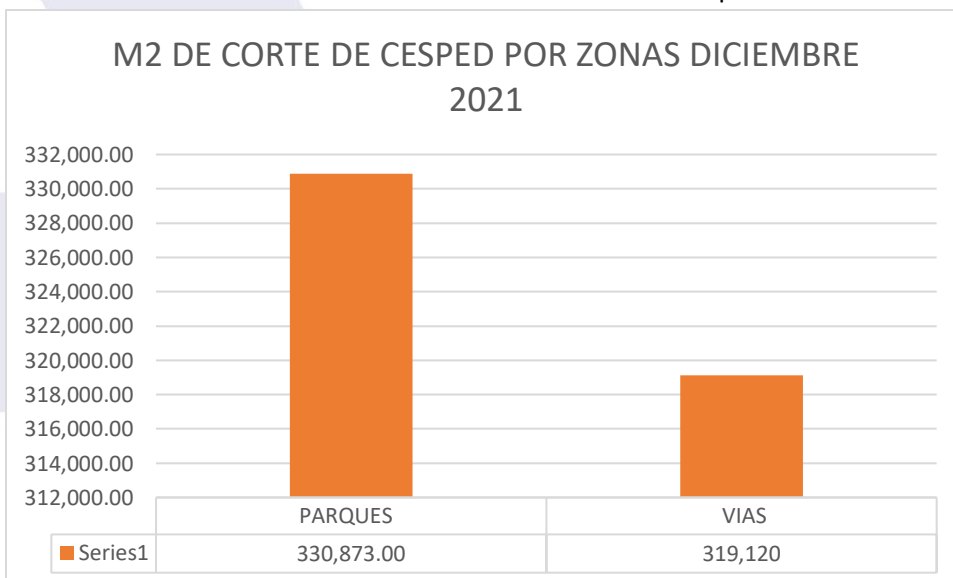

17. Grafica de los metros cuadrados de corte de césped por zonas.

📍 Carrera 38 No. 10-36 oficina 907 Edificio Milenio
☎ Teléfono: (574) 325 99 70 Medellín, Colombia
🌐 www.interaseo.com.co

4.2 Actividad de poda de árboles.

Con ocasión de la entrada en vigencia del Decreto 1077 de 2015 y de la Resolución 720 de 2015, en la que se establece que las empresas prestadoras de servicio público de aseo tendrán a su cargo como actividad complementaria el corte de césped, poda de árboles ubicados en las vías y áreas públicas, La Empresa INTERASEO SAS ESP procede a direccionar estas actividades de conformidad a lo establecido en los citados decretos así:

Art. 2.3.2.2.2.6.70 D. 1077 de 2015. Actividad de Poda de árboles. Las actividades que la componen son: Corte de Ramas, follajes, recolección, presentación y transporte para la disposición final o aprovechamiento siguiendo los lineamientos que determine la autoridad competente. Esta actividad se realizará sobre los árboles ubicados en separadores viales ubicados en vías de tránsito automotor, vías peatonales, glorietas, rotondas, orejas o asimilables, parques públicos sin restricción de acceso, definidos en las normas de ordenamiento territorial, que se encuentren dentro del perímetro urbano. Se excluyen de esta actividad los árboles ubicados en antejardines frente a los inmuebles los cuales serán responsabilidad de los propietarios de estos.

PARAGRAFO 1°. Se exceptuarán la poda de árboles ubicados en las zonas de seguridad definidas por el Reglamento Técnico de Instalaciones Eléctricas (RETIE).

PARAGRAFO 2°. Se excluyen en esta actividad la poda de los árboles ubicados en las rondas y zonas de manejo y preservación ambiental de quebradas, ríos, canales y en general de árboles plantados en sitios donde se adelanten obras en espacio público.

También se excluye del alcance de esta actividad la tala de árboles, así como las labores de ornato y embellecimiento.

Expuesta las anteriores citas de índole normativo debemos informar que el Municipio de Ibagué acerca del catastro de árboles objeto de poda ya incorporó al Plan de Gestión Integral de Residuos Sólidos (PGIRS) a través del Acto Administrativo RESOLUCIÓN 008-3 del 2019 emitido por la Secretaría de Desarrollo Rural y Medio Ambiente del Municipio de Ibagué., información que corresponde a las comunas N°1, 2, 3, 4, 10, 11, 12 y 13, también como la fase 3 del censo arbolado urbano las comunas 5, 6, 7, 8 y 9.

Con la expedición y notificación del ACTO ADMINISTRATIVO Resolución 018 del 2017 emitida por la Secretaría de Desarrollo Rural y Medio Ambiente del Municipio de Ibagué, a la fecha se encuentra censado e incorporado en el PGIRS el arbolado de todas las comunas del municipio

RESULTADOS MES DE SEPTIEMBRE 2021

EJECUTADO EN EL MES DE SEPTIEMBRE 11940 INDIVIDUOS ARBOREOS

PODA DE ARBOLES MES SEPTIEMBRE

SEMANA	FECHA
1	01-03 DICIEMBRE
2	04-10 DICIEMBRE
3	11-17 DICIEMBRE
4	18-24 DICIEMBRE

TOTAL EJECUTADOS COMUNA	13.488
SINCRONIZADOS MEMENTO COMUNA	
CODIGOS PENDIENTE	13.488
PROGRAMACION TOTAL COMUNA	11760
PENDIENTE POR EJECUTAR COMUNA	-1.728

INDIVIDUOS ARBOREOS POR TIPO DE ALTURAS

PARÁMETRO CENSO	
TIPO DE ALTURA	TOTAL
1	6692
2	4195
3	832
4	202
5	19
TOTAL	11940

18. Porcentaje de ejecución mensual de podas.

 Carrera 38 No. 10-36 oficina 907 Edificio Milenio
 Teléfono: (574) 325 99 70 Medellín, Colombia
 www.interaseo.com.co

PARÁMETRO PGIRS	
TIPO DE ALTURA	TOTAL
1	6692
2	5027
3	202
4	19
TOTAL	11940

ARBOLES INTERVENIDOS MES DE SEPTIEMBRE

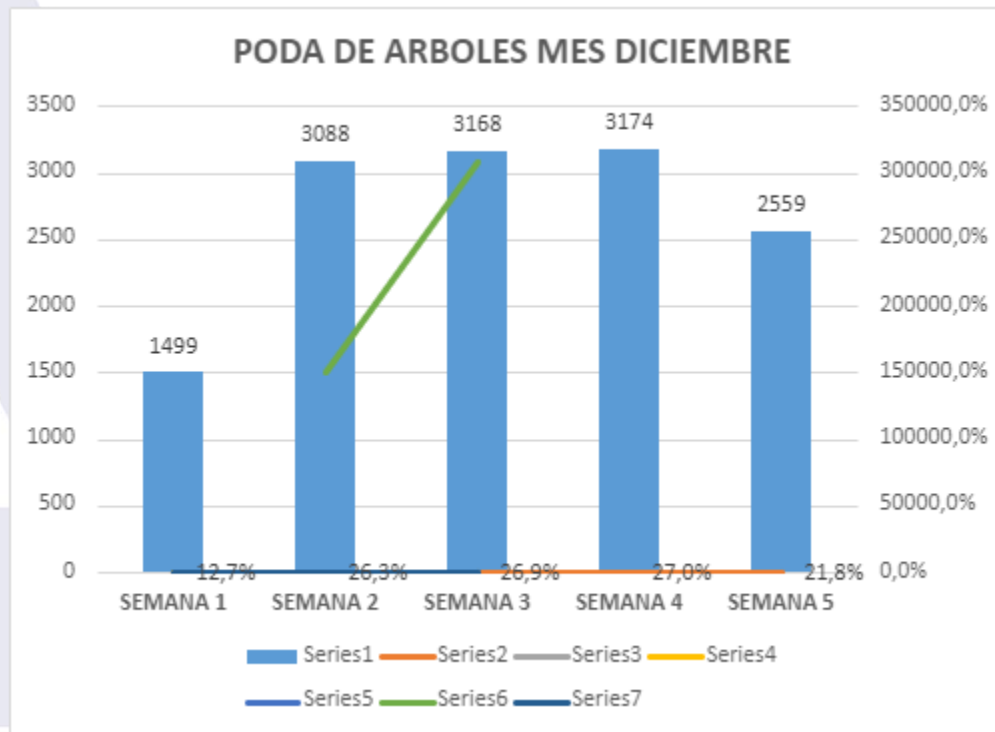

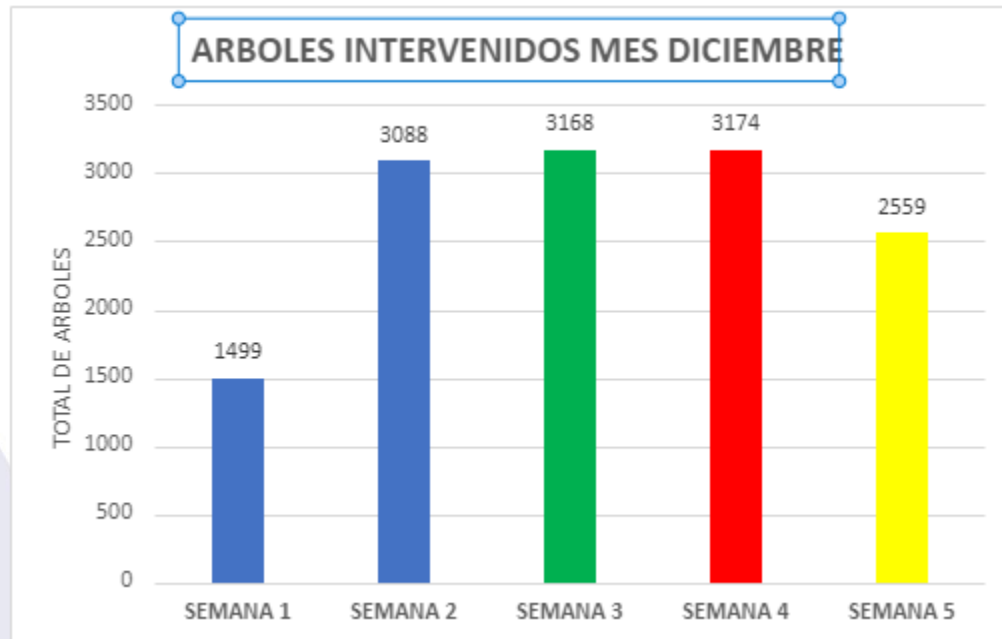

22. Porcentaje de ejecución mensual de podas.

NOVEDADES

- *DISPOSITIVOS MOVILES 4 DE 6 OPERATIVOS
- *MAQUINAS OPERATIVAS HT 103: 10 DE 11
- *MAQUINAS OPERATIVAS MS 250: 10 DE 12
- *MAQUINAS OPERATIVAS MS 650: 1 DE 2
- *COORDINADORES DE ALTURA: 4 DE 6
- *VALLAS DE INFORMACIÓN: 6 DE 6
- *MAMPARAS: 6 DE 6

A continuación, se relacionan los sectores intervenidos en el mes de DICIEMBRE de 2021:

COMUNA 01

B/ Avenida
B/ Avenida
B/ Eduardo Santos
B/ Baltazar
B/ libertador
B/ libertador
B/ libertador
B/ La Vega
Centro
Plaza de Bolivar
Frente al IBAL

COMUNA 02

La Pola- Cam
centro

COMUNA 05

Arkamonica
Arkamonica
Etapas 9 Jordan
Etapas 9 Jordan
Etapas 9 Jordan
Etapas 9 Jordan
Etapas 9 Jordan
B/ Eden
Etapas 7 Jordan
Jordan Etapas 7
Jordan Etapas 7
Jordan Etapas 7
Jordan Etapas 7
Jordan Etapas 7
Rincon De La Campiña
Urb/Calatayud

📍 Carrera 38 No. 10-36 oficina 907 Edificio Milenio
 ☎ Teléfono: (574) 325 99 70 Medellín, Colombia
 🌐 www.interaseo.com.co

La Campiña
Rincon De La Campiña
Jordan Etapa 7



COMUNA 06

B/ La Primavera
B/ La Primavera
B/ Entrerios
B/Entrerios
B/ Entrerios
B/ Entrerios
B/ Entrerios
Urb/ San Francisco
B/ Pedregal
B/ Rincon de San Francisco
B/ Brisas del Pedregal
B/ Brisas del Pedregal
B/El Pedregal
Urb / Rincon del Pedregal
Rincon Del Pedregal
Rincon Del Pedregal
B/El Pedregal
Bella Vista
B/ Los Ciruelos
Los Alpes
B / juan Pablo "
Los Angeles
B/ Los Angeles-Principal
B / Los Mandarinos
B/ Los Mandarinos
los mandarinos
Conjunto Ambala
ibague 2000
lbgue 2000
B / Fuente de los rosales
Fuente de los Rosales
B / Fuente de los Rosales
B/ fuente de los Rosales
B / Fuente de los Rosales
Urb/ Fuente de los Rosales
Fuente De Los Rosales II

Carrera 38 No. 10-36 oficina 907 Edificio Milenio
 Teléfono: (574) 325 99 70 Medellín, Colombia
www.interaseo.com.co



ISO 9001

ISO 14001

ISO 45001

B / San Antonio
Urb/El Encanto
B/ Cañaverál
B/ Cañaverál
B/ Cañaverál
B/ Cañaverál
B/ Cañaverál
B/ CAÑAVERAL
B/ Gualandayes
B/ Gualandayes
Av Ambala Cll 88
B/ La Esperanza
Urb/ La Esperanza- Cancha
B/ La esperanza
B/ Antares 2
B/ Arkambuco
B/ Arkambuco
B/ Arkambuco
B/ La Gaviota
Urb/ Arkala 2
Urb/ Arkala 2
Urb/ Arkala 2
COLINAS DEL NORTE
COLINAS DEL NORTE
Parque Avenida Ambal acll 100

REGISTRO FOTOGRAFICO, INTERVENCION DE PODAS

 <p>7 sep. 2021 8:25:19 a. m. Ibaque Tolima AVID FIERRO SUPERVISOR CLUS INTERASEO SAS ESP</p>	 <p>7 sep. 2021 8:52:38 a. m. 1895 Carrera 3a Sur Ibaque Tolima AVID FIERRO SUPERVISOR CLUS INTERASEO SAS ESP</p>	 <p>7 sep. 2021 9:39:49 a. m. 2226 Carrera 8 Sur Ibaque Tolima AVID FIERRO SUPERVISOR CLUS INTERASEO SAS ESP</p>
 <p>23 sep. 2021 9:18:22 a. m. AVID FIERRO SUPERVISOR CLUS INTERASEO SAS ESP</p>	 <p>23 sep. 2021 9:23:03 a. m. AVID FIERRO SUPERVISOR CLUS INTERASEO SAS ESP</p>	 <p>23 sep. 2021 10:13:25 a. m. AVID FIERRO SUPERVISOR CLUS INTERASEO SAS ESP</p>
 <p>27 sep. 2021 12:09:20 p. m. AVID FIERRO SUPERVISOR CLUS INTERASEO SAS ESP</p>	 <p>18 ago. 2021 11:14:00 a. m. ING DAVID FIERRO SUPERVISOR CLUS INTERASEO SAS ESP</p>	 <p>28 jul. 2021 9:48:38 a. m. AVID FIERRO SUPERVISOR CLUS INTERASEO SAS ESP</p>

📍 Carrera 38 No. 10-36 oficina 907 Edificio Milenio
 ☎ Teléfono: (574) 325 99 70 Medellín, Colombia
 🌐 www.interaseo.com.co

1. PROGRAMA DE LAVADO DE ÁREAS PÚBLICAS

a. Cronograma de lavado de áreas públicas / Año





La actividad de lavado de áreas públicas dentro del servicio de aseo comprende el lavado de puentes peatonales y de aquellas áreas públicas cuya condición de limpieza se deteriora por un uso inadecuado de tales áreas constituyéndose en puntos críticos sanitarios. Solo se podrá trasladar a la tarifa del suscriptor del servicio de aseo el lavado de puentes peatonales en el área urbana con una frecuencia máxima de dos (2) veces al año. Mayores frecuencias deberán ser cubiertas por el ente territorial.

 LAVADO DE PUENTES PEATONALES						
Localidad y Direccion	Áreas Objeto de Lavado(m2)	Coordenadas	Mapa Coordenada	Fecha de Ejecucion	Hora	Facilitador a ejecutar
Puente peatonal (cra 5 con calle 71)	358	4.437663, -75.195463		7-dic-20	22:00 - 06:00	Jhon Fierro
Puente peatonal (éxito de la calle 83)	281	4.439574, -75.187867		8-dic-20	22:00 - 06:00	Jhon Fierro
Puente peatonal (cra 5 con calle 58)	179	4.435514, -75.204003		9-dic-20	22:00 - 06:00	Jhon Fierro
Puente peatonal (cra 8 con calle 19)	90	4.445479, -75.232194		10-dic-20	22:00 - 06:00	Jhon Fierro
Puente peatonal (comfenalco vía picalaña)	73	4.403337, -75.153903		11-dic-20	22:00 - 06:00	Jhon Fierro
Total Metros cuadrados	981					

 Carrera 38 No. 10-36 oficina 907 Edificio Milenio
 Teléfono: (574) 325 99 70 Medellín, Colombia
 www.interaseo.com.co

FICHA TECNICA: AREA OPERATIVA		Superservicios Superintendencia de Servicios Públicos Domiciliarios	
PUENTE PEATONAL	1	COORDENADAS	4.439546, -75.187828
DIRECCION	ÉXITO - CR 5 CON CLL 80		
TIPO DE APOYO	ATENCION DE LAVADO DE PUENTES		
MTS 2 LAVADOS		FECHA	jun-20
OBJETIVO		META ALCANZADA	
LIMPIEZA Y LAVADO DE PUENTES PEATONALES		LIMPIEZA DE PUENTES PEATONALES	
ANTES	DURANTE	DESPUES	
 <p>15/12/2021 2:45:06 a. m. #80-60 Carrera 5 Ibagué Tolima OCTAVIO TORRES - SUPERVISOR R2</p>	 <p>16/12/2021 2:07:51 a. m. #80-60 Carrera 5 Ibagué Tolima OCTAVIO TORRES - SUPERVISOR R2</p>	 <p>15/12/2021 2:46:26 a. m. #80-60 Carrera 5 Ibagué Tolima OCTAVIO TORRES - SUPERVISOR R2</p>	

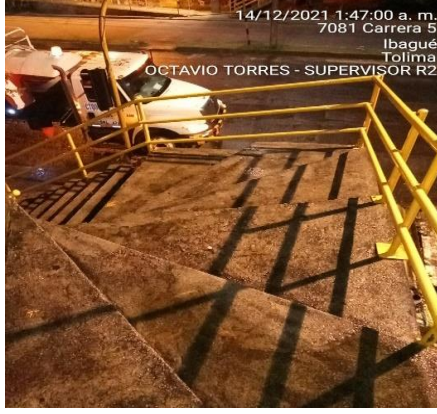
FICHA TECNICA: AREA OPERATIVA		Superservicios Superintendencia de Servicios Públicos Domiciliarios	
PUENTE PEATONAL	2	COORDENADAS	4.437652, -75.195403
DIRECCION	CR 5 CON CLL 71		
TIPO DE APOYO	ATENCION DE LAVADO DE PUENTES		
MTS 2 LAVADOS		FECHA	13/12/2021
OBJETIVO		META ALCANZADA	
LIMPIEZA Y LAVADO DE PUENTES PEATONALES		LIMPIEZA DE PUENTES PEATONALES	
ANTES	DURANTE	DESPUES	
 <p>13 dic. 2021 11:44:16 p. m. 7085 Carrera 5 Ibagué Tolima Octavio Torres M. - R2</p>	 <p>14/12/2021 1:46:32 a. m. 7081 Carrera 5 Ibagué Tolima OCTAVIO TORRES - SUPERVISOR R2</p>	 <p>14/12/2021 1:47:00 a. m. 7081 Carrera 5 Ibagué Tolima OCTAVIO TORRES - SUPERVISOR R2</p>	

Carrera 38 No. 10-36 oficina 907 Edificio Milenio
 Teléfono: (574) 325 99 70 Medellín, Colombia
www.interaseo.com.co

FICHA TECNICA: AREA OPERATIVA		Superservicios Superintendencia de Servicios Públicos Domiciliarios	
PUENTE PEATONAL	3	COORDENADAS	4.435514,-75.204003
DIRECCION	Cra 5 con Calle 58		
TIPO DE APOYO	ATENCION DE LAVADO DE PUENTES		
MTS 2 LAVADOS		FECHA	jun-20
OBJETIVO		META ALCANZADA	
LIMPIEZA Y LAVADO DE PUENTES PEATONALES		LIMPIEZA DE PUENTES PEATONALES	
ANTES	DURANTE	DESPUES	
 <p>16/12/2021 10:57:26 p. m. 4a81 Calle 59 Ibagué Tolima OCTAVIO TORRES - SUPERVISOR R2</p>	 <p>16/12/2021 10:56:10 p. m. 6-58 Carrera 5 Ibagué Tolima OCTAVIO TORRES - SUPERVISOR R2</p>	 <p>16/12/2021 11:02:21 p. m. 6-58 Carrera 5 Ibagué Tolima OCTAVIO TORRES - SUPERVISOR R2</p>	

FICHA TECNICA: AREA OPERATIVA		Superservicios Superintendencia de Servicios Públicos Domiciliarios	
PUENTE PEATONAL	5	COORDENADAS	
DIRECCION	comfenalco via picalaña		
TIPO DE APOYO	ATENCION DE LAVADO DE PUENTES		
MTS 2 LAVADOS		FECHA	18/12/2021
OBJETIVO		META ALCANZADA	
LIMPIEZA Y LAVADO DE PUENTES PEATONALES		LIMPIEZA DE PUENTES PEATONALES	
ANTES	DURANTE	DESPUES	
 <p>19/12/2021 2:55:06 a. m. OCTAVIO TORRES - SUPERVISOR R2</p>	 <p>18/12/2021 11:35:19 p. m. OCTAVIO TORRES - SUPERVISOR R2</p>	 <p>18/12/2021 3:08:12 a. m. OCTAVIO TORRES - SUPERVISOR R2</p>	

📍 Carrera 38 No. 10-36 oficina 907 Edificio Milenio
 ☎ Teléfono: (574) 325 99 70 Medellín, Colombia
 🌐 www.interaseo.com.co

4 PROGRAMA DE APROVECHAMIENTO



INFORME DE GESTIÓN RESPONSABILIDAD SOCIAL EMPRESARIAL

EQUIPO

RESPONSABILIDAD SOCIAL EMPRESARIAL

STID MIRANDA MALDONADO
Coordinador Regional RSE

NATALIA RODRIGUÉZ
Auxiliar Regional RSE

CAMILO NAVARRO
Apoyo RSE

DARWIN QUINTERO

HEIDY ARANGO

Aprendices RSE

📍 Carrera 38 No
☎ Teléfono: (5

REGIONAL TOLIMA

IBAGUÉ

CONTENIDO

1. **SATISFACCION DE CLIENTES Y USUARIOS**
(Fomentar el uso responsable del servicio)
2. **DESARROLLO INTEGRAL DEL SER** (Fomento del desarrollo social y comunitario)
3. **COMPROMISO CON EL PLANETA**
(Fomentar la responsabilidad ambiental)
4. **GESTIONAR LA COMUNICACIÓN DE LOS PROGRAMAS Y PRACTICAS DE RESPONSABILIDAD SOCIAL**
5. **GESTIÓN DE LO ECONÓMICO** (Aporte a la gestión comercial)

PROGRAMAS CULTURA CIUDADANA Y CULTURA DE SEPARACIÓN DE RESIDUOS.

INTERASEO S.A.S. E.S.P. dando cumplimiento a su política de responsabilidad social empresarial, la estrategia de **fomentar el uso responsable del servicio** está en disposición de generar y potenciar espacios de interacción con los diferentes grupos de interés (comunidad, proveedores, contratistas, colaboradores) con el objetivo de socializar el manejo integral de los residuos sólidos (identificación, clasificación, separación en la fuente, presentación, disposición, tratamiento, aprovechamiento y reciclaje) a través de actividades de capacitación, socialización, lúdicas-recreativas, acercamientos domiciliarios y jornadas de limpieza dando solución a cualquier duda o inquietud acerca del servicio público de aseo.

Se realizaron 6 actividades en el mes de **diciembre** para un total de **174** usuarios impactados acerca del **manejo integral de los residuos sólidos** fomentando el **uso responsable del servicio, la cultura de separación de residuos solidos y cultura ciudadana**. Se llevo a cabo **2** acercamientos domiciliarios en barrios, **0** actividades de capacitación a hospitales, clínicas e institutos de salud, **1** jornadas de limpieza, **0** Socializaciones a comercio, **0** Campañas de usala bien y **0** Campañas de alcaldía al barrio.

ITEM	TIPO DE ACTIVIDAD	NUMERO DE ACTIVIDADES	CANTIDAD DE PERSONAS
1	Socializaciones a la comunidad.	6	100
2	Jornadas de Limpieza	1	74
TOTAL		7	174

REGISTRO FOTOGRÁFICO DE ACTIVIDADES REALIZADAS



1/11/2021 Jornada de Limpieza



02/11/2021 Socializaciones Barrio el Carmen

